



Statutární město Ostrava
městský obvod Ostrava – Jih
řad městského obvodu

Statutární město Ostrava, městský obvod Ostrava-Jih			2
AGENDOVÉ ČÍSLO			
↓	680	16	OMJ
TYP	POŘ. ČÍSLO	ROK	ODBOR

Smlouva

Smlouva o nájmu pozemku č. 7/014/294/15/UIr.

uzavřená v souladu s ustanovením § 2201 a násl. zákona č. 89/2012 Sb., občanský zákoník

Smluvní strany

Statutární město Ostrava
Prokešovo náměstí 1803/8
729 30 Ostrava – Moravská Ostrava

Městský obvod Ostrava-Jih
Horní 791/3
700 30 Ostrava-Hrabůvka
zastoupený starostou městského obvodu **Bc. Martinem Bednářem**
bankovní spojení: 8010-1520761/0100, Komerční banka, a.s., VS 8580400004

IČO: 00845451
DIČ: CZ00845451

dále jen „pronajímatel“

a

euroAWK s.r.o.
se sídlem Praha 10 - Vršovice, Konopištská 739/16, PSČ 10000
IČO: 439 65 717
zapsaná v obchodním rejstříku, vedeného Městským soudem v Praze, oddíl C, vložka 26015
zastoupena **Bc. Kateřinou Sekytovou**, prokuristkou

dále jen „nájemce“

Obsah smlouvy

čl. I. Úvodní ustanovení

1. Smluvní strany prohlašují, že údaje uvedené v záhlaví této smlouvy odpovídají skutečnosti v době uzavření smlouvy. Změny údajů se zavazují bez zbytečného odkladu oznámit druhé smluvní straně.

čl. II. Předmět nájmu

1. Statutární město Ostrava je vlastníkem nemovitých věcí, a to pozemků p.p.č. 47/1 ostatní plocha, jiná plocha, p.p.č. 100/10 ostatní plocha, ostatní komunikace, p.p.č. 100/11 ostatní plocha, zeleň a p.p.č. 654/33 ostatní plocha, zeleň, všechny katastrální území Zábřeh nad Odrou, zapsaných u Katastrálního úřadu pro Moravskoslezský kraj, katastrální pracoviště Ostrava na listu vlastnictví č. 3152, pro obec Ostrava, okres Ostrava a katastrální území Zábřeh nad Odrou, pozemku p.p.č. 762/1 ostatní plocha, silnice, katastrální území Výškovice u Ostravy, zapsaného u Katastrálního úřadu pro Moravskoslezský

kraj, katastrální pracoviště Ostrava na listu vlastnictví č. 1049, pro obec Ostrava, okres Ostrava a katastrální území Výškovice u Ostravy a pozemků p.p.č. 203/1 ostatní plocha, ostatní komunikace a p.p.č. 468/1 ostatní plocha, silnice, oba katastrální území Hrabůvka, zapsané u Katastrálního úřadu pro Moravskoslezský kraj, katastrální pracoviště Ostrava na listu vlastnictví č. 1364, pro obec Ostrava, okres Ostrava a katastrální území Hrabůvka. Podle čl. 9 odst. (1) obecně závazné vyhlášky statutárního města Ostravy č. 14/2013, Statut města Ostravy, jsou městskému obvodu Ostrava – Jih tyto pozemky svěřeny.

2. Na pozemcích, uvedených v odst. 1. tohoto článku jsou postaveny čekárny s reklamními vitrínami, jejichž vlastníkem je nájemce (dále také jen jako „stavba“).
3. Pronajímatel se zavazuje přenechat touto smlouvou nájemci k užívání části pozemků, uvedených v odst. 1 tohoto článku, a to

v k.ú Zábřeh nad Odrou:

1. část p.p.č. 47/1 o výměře 6 m² (Závoří - směr Hrabůvka)
2. části p.p.č. 100/10 a p.p.č. 100/11 ostatní plocha, zeleň o celkové výměře 6 m² (Karpatská)
3. část p.p.č. 654/33 o výměře 6 m² (Kotva -směr Výškovice)

v k.ú. Výškovice u Ostravy:

4. část p.p.č. 762/1 o výměře 6 m² (ul. 29. dubna)

v k.ú. Hrabůvka:

5. část p.p.č. 203/1 o výměře 12 m² (Hotelový dům Hlubina -směr Dubina)
6. část p.p.č. 203/1o výměře 12 m² (Hotelový dům Hlubina-směr Hrabůvka)
7. část p.p.č. 203/1 o výměře 6 m² (Sámova -směr ÚMOB Ostrava - Jih)
8. část p.p.č. 468/1 o výměře 12 m² (poliklinika -směr Hrabůvka kostel),

o celkové výměře 66 m², jak jsou vyznačeny na přiložených situačních snímcích, které tvoří nedílnou součást této smlouvy. Nájemce se zavazuje tyto části pozemků do nájmu přijmout (dále také jen jako „pronajaté pozemky“ nebo „předmět nájmu“).

4. Pronajímatel prohlašuje, že předmět nájmu je právně volný a žádná třetí osoba k němu nemá právo, které by nebylo slučitelné s právem nájemce užívat předmět nájmu podle této smlouvy.

čl. III. Účel nájmu

1. Nájem částí pozemků se sjednává za účelem **provozování 8 ks stávajících čekáren s reklamními vitrínami** na částech pozemků uvedených v čl. I. této smlouvy.
2. Změnit dohodnutý účel nájmu podle této smlouvy může nájemce jen s předchozím písemným souhlasem pronajímatele.

čl. IV. Výše nájemného a způsob placení

1. Výše nájemného byla smluvními stranami dohodnuta takto:

$$66 \text{ m}^2 \times 4.568,- \text{ Kč/m}^2/\text{rok} = 301.488,- \text{ Kč} + \text{zákonná sazba DPH}$$

Pokud v průběhu trvání této nájemní smlouvy dojde ke změnám sazby DPH, je nájemce povinen hradit DPH ve výši stanovené zákonem ke dni 1.5. daného roku.

2. Nájemné je splatné pololetně ve výši poloviny ročního nájemného na základě faktury vystavených pronajímatelem vždy nejdříve k 30. dubnu a 31. říjnu kalendářního pololetí, za které se platí, a to

ve lhůtě do patnácti dnů ode dne doručení faktury do sídla nájemce. Nájemné je splatné převodem na účet pronajímatele čí. **8010-1520761/0100, VS 8580400004** KB Ostrava, popř. v hotovosti v pokladně pronajímatele. Datum uskutečnění zdanitelného plnění se sjednává dnem 1.5. a dnem 1.11. v běžném kalendářním roce.

3. Jestliže faktura nebude obsahovat náležitosti stanovené právními předpisy nebo jestliže údaje v ní uvedené nebudou správné, je nájemce oprávněn vrátit ji ve lhůtě splatnosti pronajímateli s uvedením chybějících náležitostí nebo nesprávných údajů. V takovém případě se přeruší lhůta splatnosti a počne běžet znovu ve stejné délce doručením opravené faktury do sídla nájemce.
4. Úhrada za prokazatelné bezsmluvní užívání částí pozemků od 1.9.2015 do 15.5.2016 ve výši **212.799,-Kč + zákonná sazba DPH** bude provedena nájemcem na účet pronajímatele, uvedený v záhlaví této smlouvy, do 30 dnů ode dne uzavření této smlouvy. Datum uskutečnění zdanitelného plnění je dnem uzavření této smlouvy. O přijatém plnění pronajímatel nájemci vystaví daňový doklad.
5. Poměrná část nájemného za období od 16.5.2016 do 31.12.2016 ve výši **189.460,- Kč + zákonná sazba DPH** bude uhrazena na účet pronajímatele, uvedený v záhlaví této smlouvy, do 30 dnů ode dne uzavření této smlouvy. Datum uskutečnění zdanitelného plnění je dnem podpisu smlouvy. O přijatém plnění pronajímatel nájemci vystaví daňový doklad.
6. Pronajímatel si vyhrazuje právo upravit výši nájemného v souvislosti s inflací – zjištěnou formou meziročního růstu úhrnného indexu spotřebitelských cen, který vydává Český statistický úřad za předcházející kalendářní rok. Pronajímatel je povinen nájemce na tuto změnu písemně upozornit a současně nově stanovit výši nájemného pro příslušný rok. Takto nově vyčíslené nájemné je účinné zpětně od 1. ledna pro rok následující po roce, pro který byla míra inflace zjištěna. Nájemné zvýšené z důvodu inflace je sjednaným nájemným na období, než dojde k další úpravě. Tato každoroční úprava výše nájemného vyplývá přímo z této smlouvy a není k ní zapotřebí uzavírat dodatek ke smlouvě.
7. Zvýší-li pronajímatel nájemné z důvodu inflace a nájemce již původní splatné nájemné, podléhající tomuto zvýšení uhradil, je nájemce povinen doplatek k již zaplacenému nájemnému, rovnajícímu se rozdílu mezi zaplaceným nájemným a nájemným, upraveným mírou inflace, zaplatit v termínu nejbližší příští splatného nájemného.
8. Zvýšení nájemného z důvodu inflace je možné poprvé po uplynutí kalendářního roku, po jehož celou dobu trval nájemní vztah.

čl. V. Povinnosti nájemce

1. Nájemce je povinen platit pronajímateli nájemné řádně a včas. Nájemce se zavazuje užívat předmět nájmu pouze k účelu smluvenému v této smlouvě.
2. Nájemce je povinen umožnit po dobu trvání nájmu pronajímateli, na jeho žádost, přístup na předmět nájmu za účelem kontroly dodržování smluvních podmínek a poskytovat k tomu potřebnou součinnost.
3. Nájemce se zavazuje, že bude provádět pravidelnou údržbu čekáren umístěných na předmětu nájmu tak, aby byl naplněn účel nájmu podle této smlouvy. Náklady spojené s pravidelnou údržbou čekáren a s čištěním čekáren, včetně mytí konstrukcí čekáren umístěných na předmětu nájmu nese nájemce.
4. Nájemce není oprávněn dát bez vědomí a předchozího písemného souhlasu pronajímatele předmět nájmu do užívání třetí straně.
5. Nájemce nebude do budoucna vůči pronajímateli uplatňovat žádné nároky z jakéhokoliv právního důvodu v souvislosti se změnami a úpravami předmětu nájmu, které byly provedeny se souhlasem

pronajímatele, nebude-li písemně dohodnuto jinak, a to ani po skončení nájemního vztahu.

6. Ke dni skončení nájmu je nájemce povinen vrátit předmět nájmu ve stavu, který nebrání jeho řádnému užívání, pokud se smluvní strany nedohodnou jinak.

čl. VI. Doba nájmu a jeho skončení

1. Nájem se sjednává s účinností od 16.5.2016 na dobu neurčitou s tříměsíční výpovědní dobou. Výpovědní doba začne běžet od 1. dne následujícího měsíce po doručení písemné výpovědi. Účastníci této smlouvy se dohodli na nevyvratitelné právní domněnce, dle které se písemnost považuje za doručenou, byla-li doručována poštou na adresu nájemce uvedenou v této smlouvě o nájmu pozemku nebo nájemci dodatečně prokazatelně sdělenou, zásilka byla jako nedoručená uložena na poště a v odběrní lhůtě nevyzvednuta. Jako den doručení se v tomto případě považuje poslední den uložení zásilky na poště. Písemnost se považuje za doručenou i v případě, že nájemce její doručení odmítne nebo jinak znemožní.
2. Smluvní strany se dohodly, že nájemní smlouva může být vypovězena kteroukoliv ze smluvních stran bez uvedení důvodu.

čl. VII. Doložka platnosti právního jednání

Pronajímatel potvrzuje, že podmínka platnosti právního jednání dle § 41 zákona č. 128/2000 Sb., o obcích byla splněna.

1. Předchozí souhlas k pronájmu nemovité věci byl vydán Radou města Ostrava usnesením č. 01555/RM1418/25 ze dne 9.6.2015.
2. Záměr statutárního města Ostrava, městského obvodu Ostrava – Jih, pronajmout předmět nájmu schválila Rada městského obvodu Ostrava – Jih usnesením č. 1119/29 ze dne 23.7.2015.
3. Záměr pronajmout předmět nájmu byl v souladu s § 39 zákona č. 128/2000 Sb., o obcích, ve znění pozdějších předpisů, zveřejněn na úřední desce obecního úřadu v době od 4.2.2016 do 22.2.2016.
4. O pronájmu předmětu nájmu rozhodla Rada městského obvodu Ostrava – Jih usnesením č. 2308/60 ze dne 10.3.2016.

čl. VIII. Ostatní ujednání

1. Práva a povinnosti neupravené touto smlouvou se řídí příslušnými ustanoveními Občanského zákoníku.
2. Obsah této smlouvy může být měněn nebo doplňován pouze vzestupně číslovanými písemnými dodatky, podepsanými oprávněnými zástupci smluvních stran, jinak jsou neplatné.
3. Smlouva je vyhotovena ve třech stejnopisech, z nichž nájemce obdrží jedno vyhotovení, pronajímatel dvě vyhotovení.
4. Smlouva nabývá platnosti dnem podpisu oběma smluvními stranami.

5. Smluvní strany prohlašují, že si tuto smlouvu před jejím uzavřením přečetly a že byla uzavřena po vzájemném projednání podle jejich pravé a svobodné vůle, určitě, vážně a srozumitelně, nikoli v tísní za nápadně nevýhodných podmínek.
6. Smluvní strany výslovně souhlasí se zveřejněním celého textu této smlouvy na oficiálních webových stránkách statutárního města Ostrava, městského obvodu Ostrava-Jih www.ovajih.cz anebo na jiných stránkách určených ke zveřejňování smluv uzavřených statutárním městem Ostrava, městským obvodem Ostrava-Jih, a to včetně všech případných příloh a dodatků. Tyto stránky jsou trvale veřejně přístupné a obsahují údaje zejména o smluvních stranách, předmětu smlouvy, číselném označení smlouvy a o datu podpisu smlouvy. Smluvní strany dále prohlašují, že skutečnosti uvedené v této smlouvě nepovažují za obchodní tajemství ve smyslu příslušných ustanovení právních předpisů a udělují souhlas k jejich užití a zveřejnění bez stanovení dalších podmínek.

Příloha: situační snímky



Pronajímatel

Datum: 20-04-2016

Místo: Ostrava-Hrabůvka

Bc. Martin Bednář
starosta městského obvodu

Nájemce

Datum: 20.04.2016

Místo: PRAHA

Bc. Kateřina Sekytová
prokuristka

THE GREAT OUTDOORS,
euroAWK s.r.o.
Konopištská 739/16
100 00 Praha 10
(14)

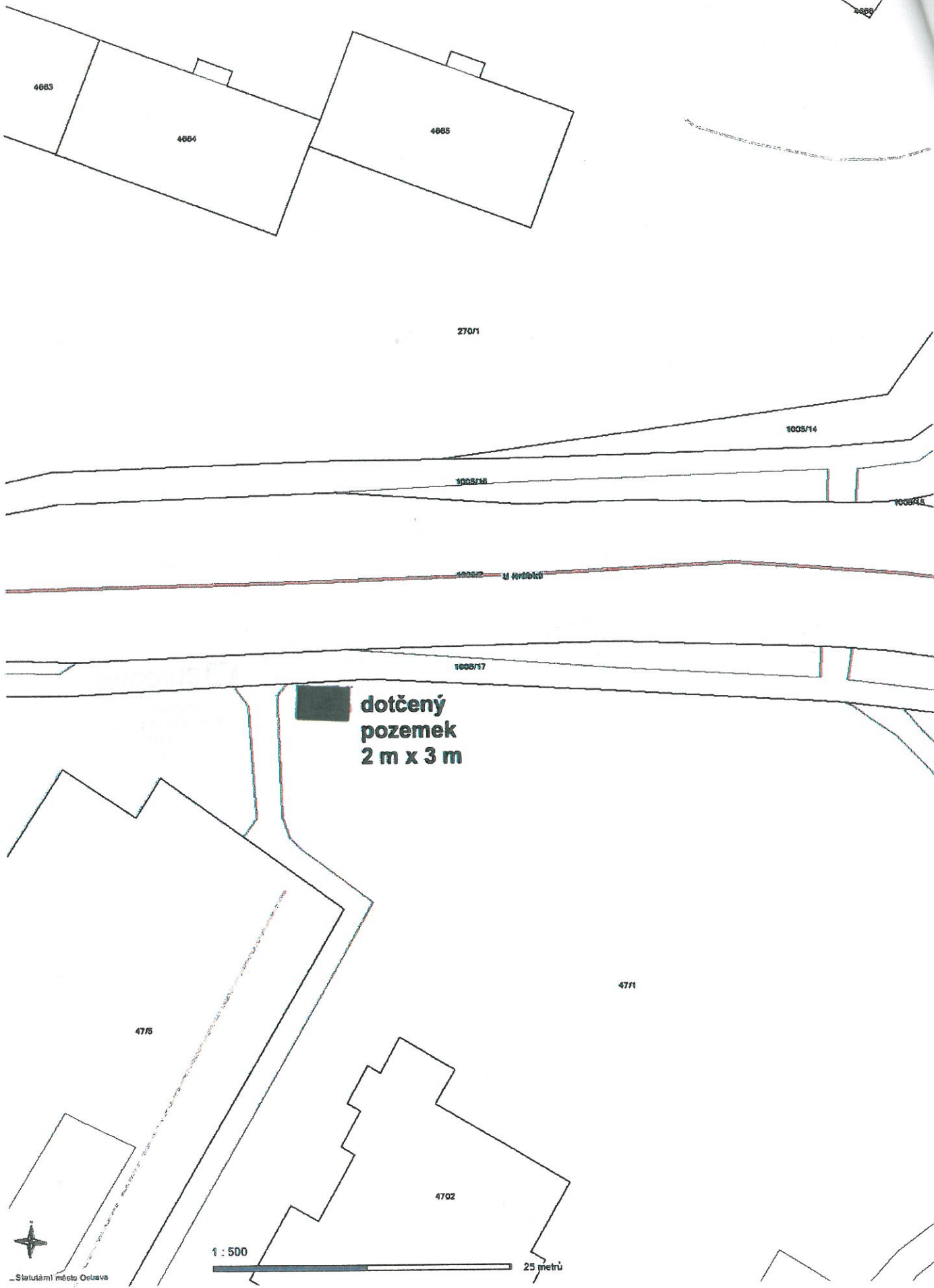

Statutární město Olzeva

p.p.č. 47/1 k.ú. ZnO (1)

Panel č.: **660090**

Město : **Ostrava-Jih**
Kraj : **Moravskoslezský**
Okres : **Ostrava**

Adresa : **Dolní - Závoří**
zastávka, kolmá, sam.vnitřní

Rozměr : **118,5x175**

Poloha vtriny :

- vstup / výstup
- kolmo
- souběžná
- oboustranná
- samostatná
- tram. zastávka
- bus. zastávka
- nástupiště
- vestibul

Poloha :

- centrum města
- městská čtvrť
- okrajová čtvrť
- obytná čtvrť

Umístění :

- samostatná
- dvojice na zdi
- dvojice stojan

Komunikace :

- hlavní ulice
- náměstí
- křižovatka
- pěší zóna
- parkoviště
- metro

V okolí vtriny je :

- obchodní dům
- nádraží ČD, ČSAD
- PNS
- hotel
- škola ZŠ, SŠ, VŠ
- čerpací stanice

- pošta
- výstaviště
- sportovní areál
- banka
- nemocnice
- pojišťovna

Způsob montáže :

- jednostranný
- oboustranný
- zastávka
- zeď

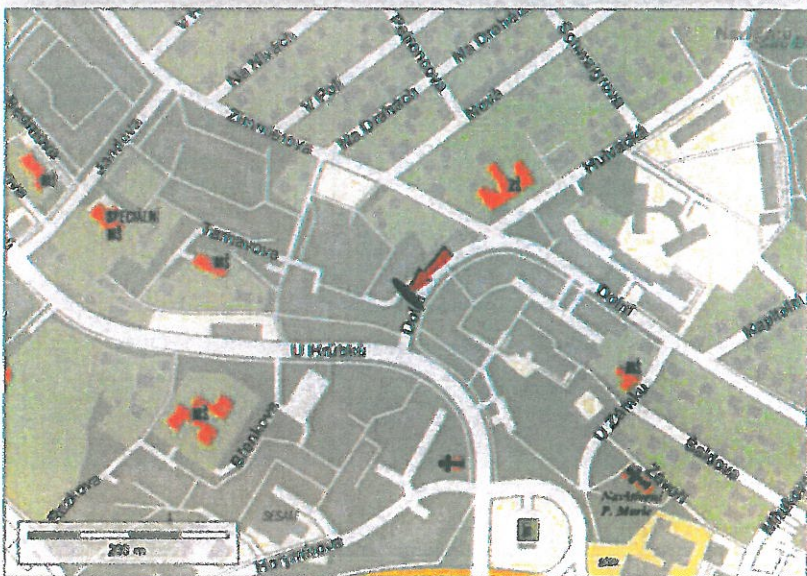

p.p.č. 47/1 k.ú. ZnO (2)

Panel č.: **660089**

Město : **Ostrava-Jih**
Kraj : **Moravskoslezský**
Okres : **Ostrava**

Adresa : **Dolní - Závoří**
zastávka, kolmá, sam.vnější

Rozměr : **118,5x175**

Poloha vitríny :

- vstup / výstup
- kolmo
- souběžná
- oboustranná
- samostatná
- tram. zastávka
- bus. zastávka
- nástupiště
- vestibul

Poloha :

- centrum města
- městská čtvrť
- okrajová čtvrť
- obytná čtvrť

Umístění :

- samostatná
- dvojice na zdi
- dvojice stojan

Komunikace :

- hlavní ulice
- náměstí
- křižovatka
- pěší zóna
- parkoviště
- metro

V okolí vitríny je :

- obchodní dům
- nádraží ČD, ČSAD
- PNS
- hotel
- škola ZŠ, SŠ, VŠ
- čerpací stanice

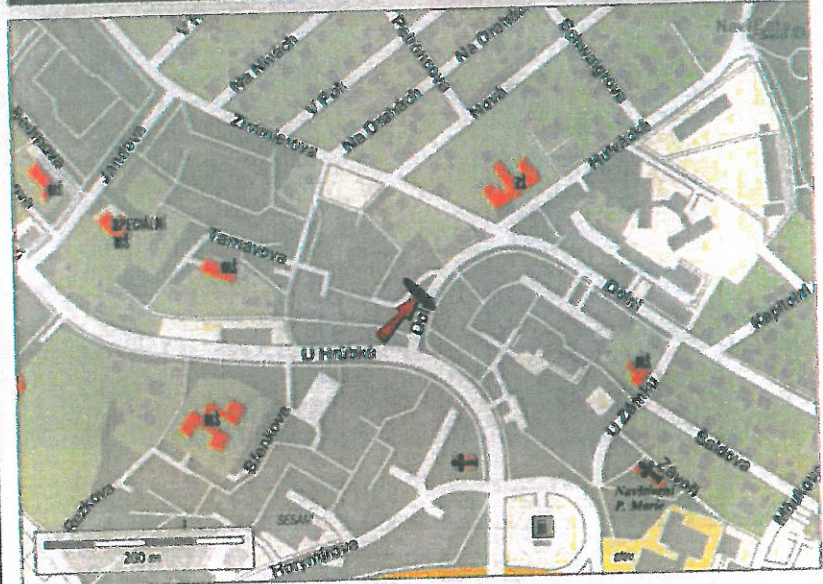

- pošta
- výstaviště
- sportovní areál
- banka
- nemocnice
- pojišťovna

Způsob montáže :

- jednostranný
- oboustranný
- zastávka
- zeď

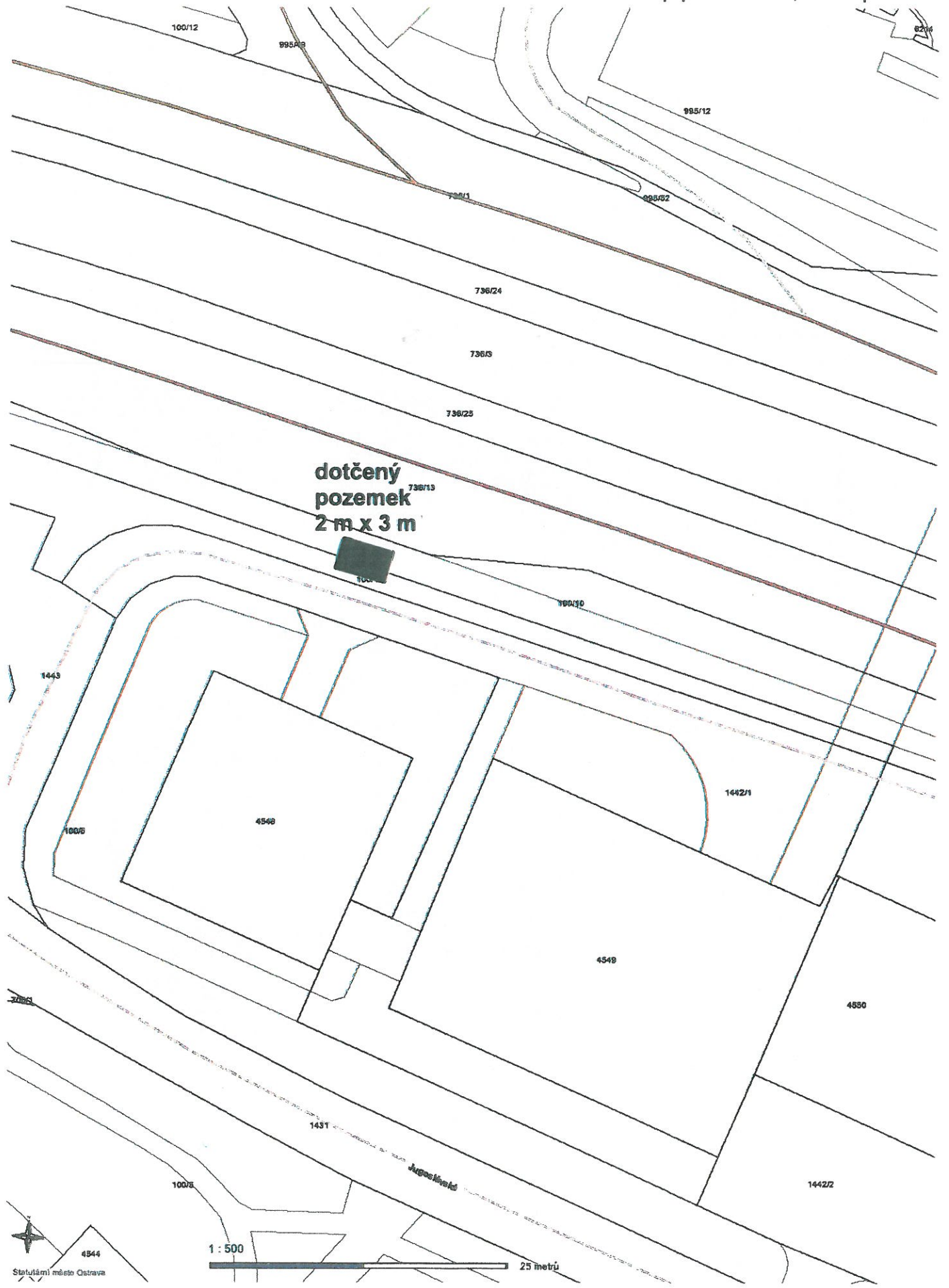

4944
Statutární město Ostrava

1 : 500
25 metrů

p.p.č. 100/10, 11 k.ú. ZnO (1)

Panel č.: **660092**

Město : **Ostrava-Jih**
Kraj : **Moravskoslezský**
Okres : **Ostrava**

Adresa : **Výškovická/Karpatská**
zastávka, komá, sam. vnitřní

Rozměr : **118,5x175**

Poloha vitríny :

- vstup / výstup
- kolmo
- souběžná
- oboustranná
- samostatná
- tram. zastávka
- bus. zastávka
- nástupiště
- vestibul

Poloha :

- centrum města
- městská čtvrť
- okrajová čtvrť
- obytná čtvrť

Umístění :

- samostatná
- dvojice na zdi
- dvojice stojan

Komunikace :

- hlavní ulice
- náměstí
- křižovatka
- pěší zóna
- parkoviště
- metro

V okolí vitríny je :

- obchodní dům
- nádraží ČD, ČSAD
- PNS
- hotel
- škola ZŠ, SŠ, VŠ
- čerpací stanice

- pošta
- výstaviště
- sportovní areál
- banka
- nemocnice
- pojišťovna

Způsob montáže :

- jednostranný
- oboustranný
- zastávka
- zeď

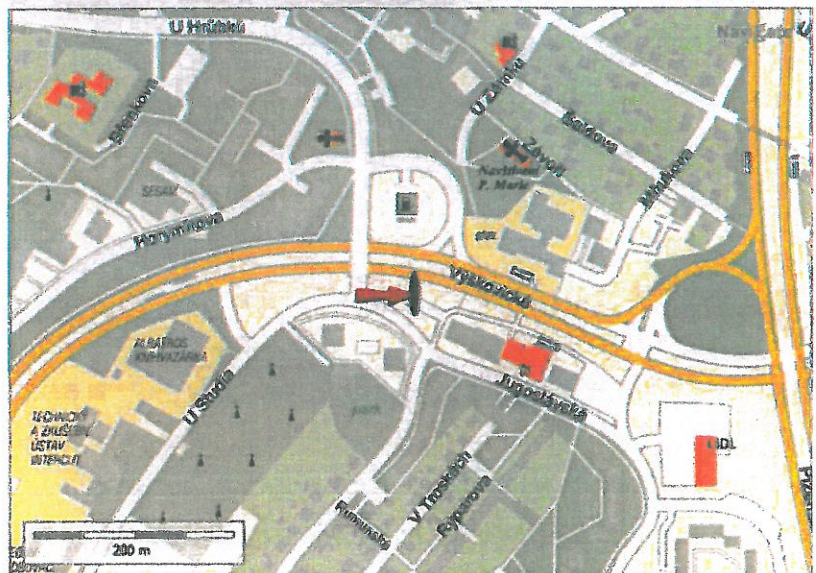

p.p.č. 100/10, 11 k.ú. ZnO (2)

Panel č.: **660091**

Město : **Ostrava-Jih**
Kraj : **Moravskoslezský**
Okres : **Ostrava**

Adresa : **Vyškovická/Karpatská
zastávka, komá, sam. vnější**
Rozměr : **118,5x175**

Poloha vitríny :

- vstup / výstup
- kolmo
- souběžná
- oboustranná
- samostatná
- tram. zastávka
- bus. zastávka
- nástupiště
- vestibul

Poloha :

- centrum města
- městská čtvrť
- okrajová čtvrť
- obytná čtvrť

Umístění :

- samostatná
- dvojice na zdi
- dvojice stojan

Komunikace :

- hlavní ulice
- náměstí
- křižovatka
- pěší zóna
- parkoviště
- metro

V okolí vitríny je :

- obchodní dům
- nádraží ČD, ČSAD
- PNS
- hotel
- škola ZŠ, SŠ, VŠ
- čerpací stanice

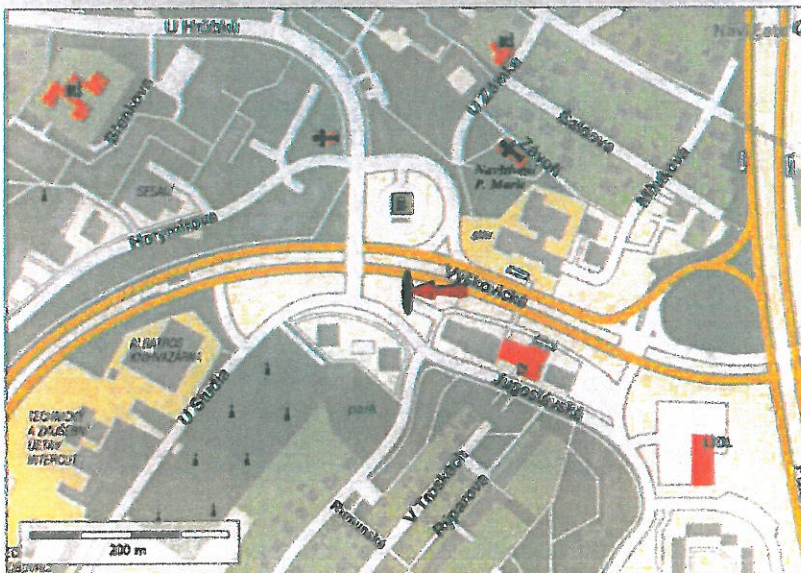

- pošta
- výstaviště
- sportovní areál
- banka
- nemocnice
- pojišťovna

Způsob montáže :

- jednostranný
- oboustranný
- zastávka
- zeď

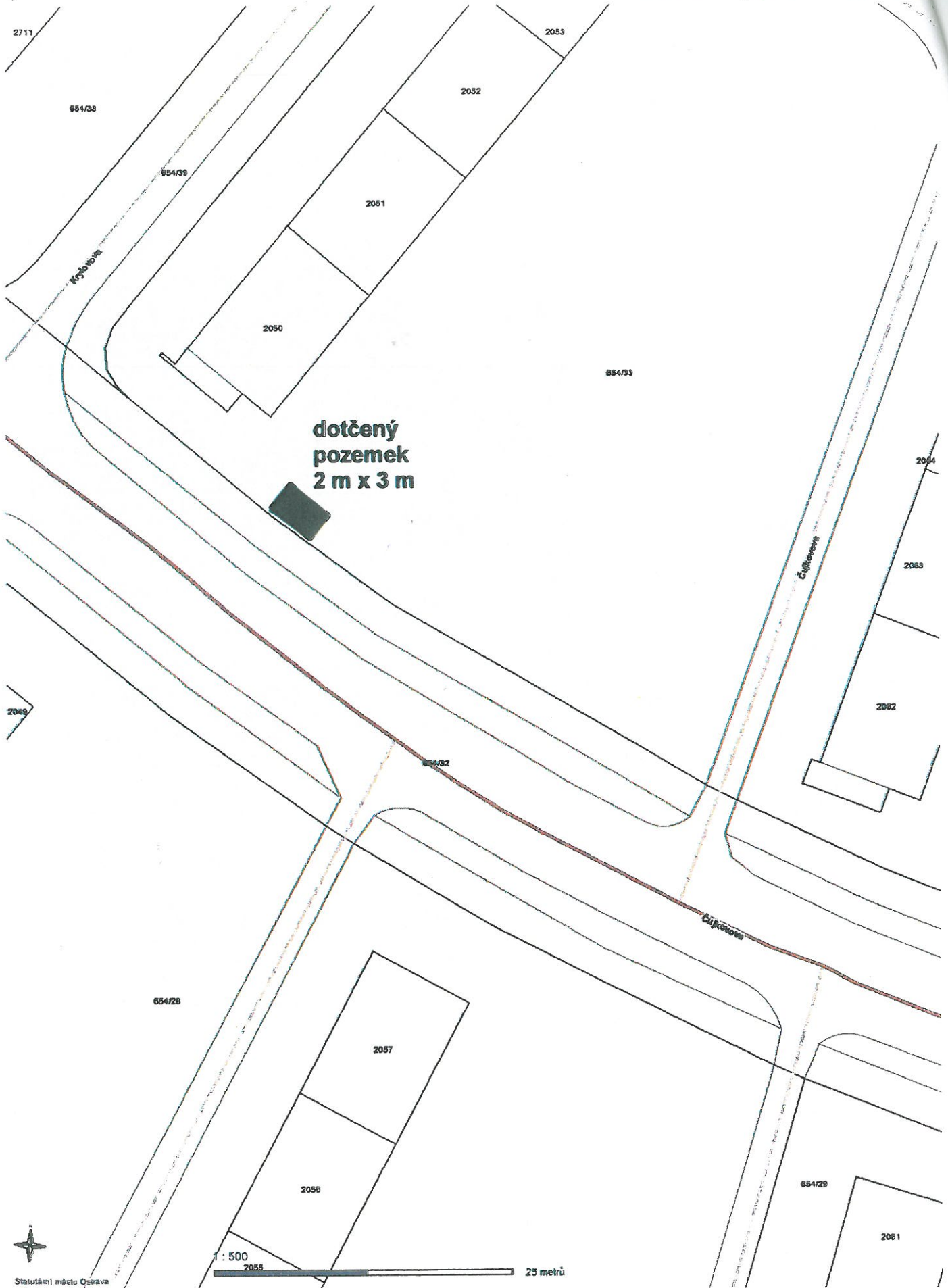

Statutární město Čerčava

1 : 500
25 metrů

Handwritten mark

p.p.č. 654/33 k.ú. ZnO

Panel č.: **660216**

Město : **Ostrava-Jih**
Kraj : **Moravskoslezský**
Okres : **Ostrava**

Adresa : **Čujkovova-Kotva**
zastávka, kolmá, sam.vnitřní

Rozměr : **118,5x175**

Poloha vitríny :

- vstup / výstup
- kolmo
- souběžná
- oboustranná
- samostatná
- tram. zastávka
- bus. zastávka
- nástupiště
- vestibul

Poloha :

- centrum města
- městská čtvrť
- okrajová čtvrť
- obytná čtvrť

Umístění :

- samostatná
- dvojice na zdi
- dvojice stojan

Komunikace :

- hlavní ulice
- náměstí
- křižovatka
- pěší zóna
- parkoviště
- metro

V okolí vitríny je :

- obchodní dům
- nádraží ČD, ČSAD
- PNS
- hotel
- škola ZŠ, SŠ, VŠ
- čerpací stanice

- pošta
- výstaviště
- sportovní areál
- banka
- nemocnice
- pojišťovna

Způsob montáže :

- jednostranný
- oboustranný
- zastávka
- zeď



763/201

762/1

vyhledání

**dotčený
pozemek
2 m x 3 m**

740/50

742

781

740/39

okružní



Statutární město Ostrava

1 : 500

741/2

25 metrů

p.p.č. 762/1 k.ú. VuO

Panel č.: **660087**

Město : **Ostrava-Jih**
Kraj : **Moravskoslezský**
Okres : **Ostrava**

Adresa : **Výškovická-Racek**
zastávka,komá,sam.vnější

Rozměr : **118,5x175**

Poloha vitríny :

- vstup / výstup
- kolmo
- souběžná
- oboustranná
- samostatná
- tram. zastávka
- bus. zastávka
- nástupiště
- vestibul

Poloha :

- centrum města
- městská čtvrť
- okrajová čtvrť
- obytná čtvrť

Umístění :

- samostatná
- dvojice na zdi
- dvojice stojan

Komunikace :

- hlavní ulice
- náměstí
- křižovatka
- pěší zóna
- parkoviště
- metro

V okolí vitríny je :

- obchodní dům
- nádraží ČD, ČSAD
- PNS
- hotel
- škola ZŠ,SŠ,VŠ
- čerpací stanice

- pošta
- výstaviště
- sportovní areál
- banka
- nemocnice
- pojišťovna

Způsob montáže :

- jednostranný
- oboustranný
- zastávka
- zeď



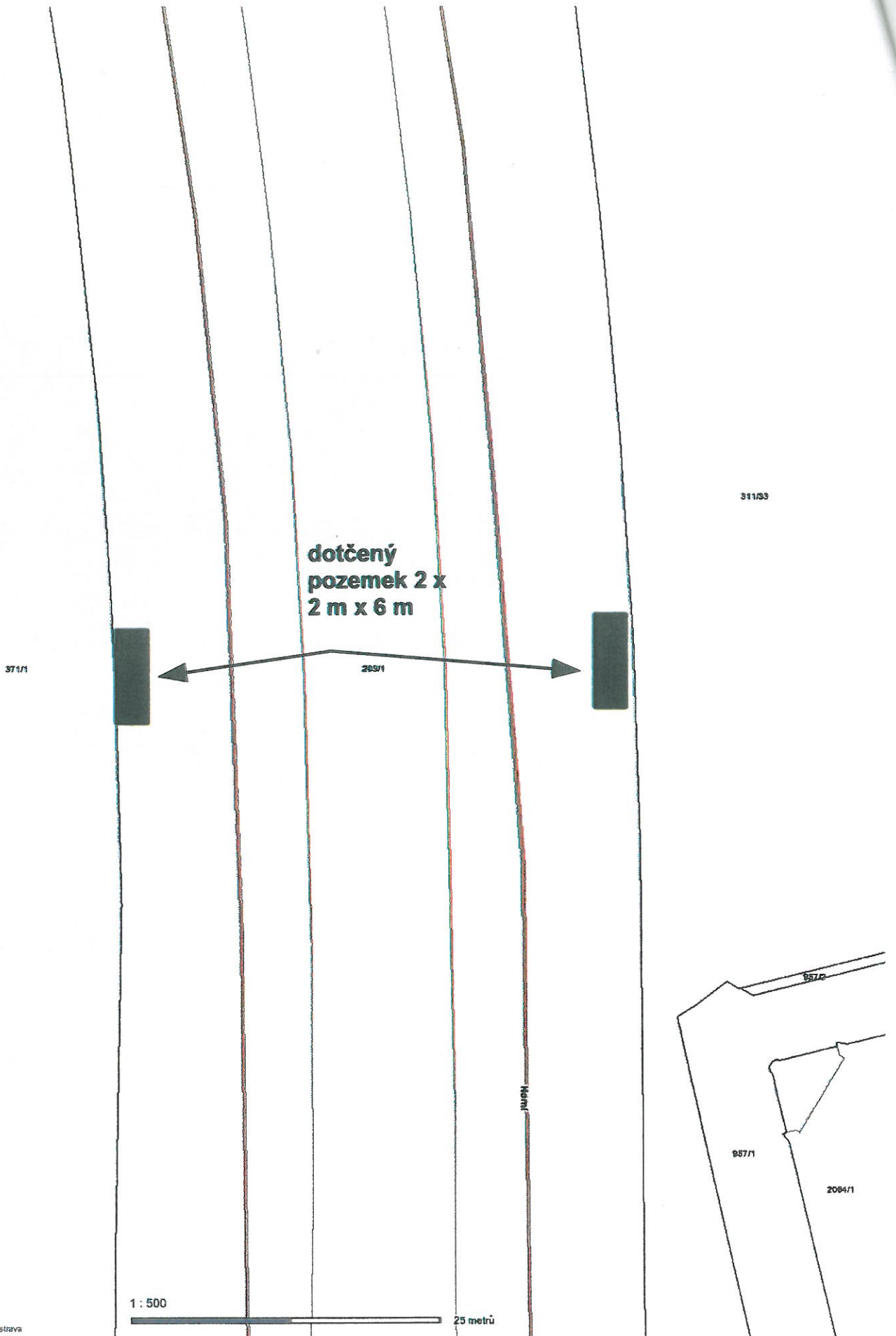

p.p.č. 203/1 k.ú. Hrab. (1)

Panel č.: **660082**

Město : **Ostrava-Jih**
Kraj : **Moravskoslezský**
Okres : **Ostrava**

Adresa : **Horní-Hlubina ZC**
zastávka,souběž.přavá,vnitřní

Rozměr : **118,5x175**

Poloha vitríny :

- vstup / výstup
- kolmo
- souběžná
- oboustranná
- samostatná
- tram. zastávka
- bus. zastávka
- nástupiště
- vestibul

Poloha :

- centrum města
- městská čtvrť
- okrajová čtvrť
- obytná čtvrť

Umístění :

- samostatná
- dvojice na zdi
- dvojice stojan

Komunikace :

- hlavní ulice
- náměstí
- křižovatka
- pěší zóna
- parkoviště
- metro

V okolí vitríny je :

- obchodní dům
- nádraží ČD, ČSAD
- PNS
- hotel
- škola ZŠ,SŠ,VŠ
- čerpací stanice

- pošta
- výstaviště
- sportovní areál
- banka
- nemocnice
- pojišťovna

Způsob montáže :

- jednostranný
- oboustranný
- zastávka
- zeď

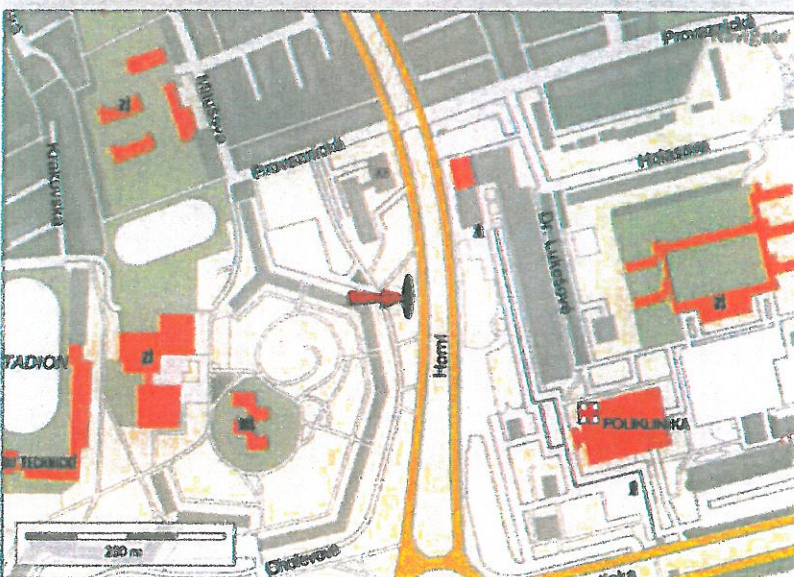

p.p.č. 203/1 k.ú. Hrab. (2)

euroawk
THE GREAT OUTDOORS.

Panel č.: **660079**

Město : **Ostrava-Jih**
Kraj : **Moravskoslezský**
Okres : **Ostrava**

Adresa : **Horní-Hlubina ZC**
zastávka, kolmá, levá, vnější

Rozměr : **118,5x175**

Poloha vitríny :

- vstup / výstup
- kořmo
- souběžná
- oboustranná
- samostatná
- tram. zastávka
- bus. zastávka
- nástupiště
- vestibul

Poloha :

- centrum města
- městská čtvrť
- okrajová čtvrť
- obytná čtvrť

Umístění :

- samostatná
- dvojice na zdi
- dvojice stojan

Komunikace :

- hlavní ulice
- náměstí
- křižovatka
- pěší zóna
- parkoviště
- metro

V okolí vitríny je :

- obchodní dům
- nádraží ČD, ČSAD
- PNS
- hotel
- škola ZŠ, SŠ, VŠ
- čerpací stanice

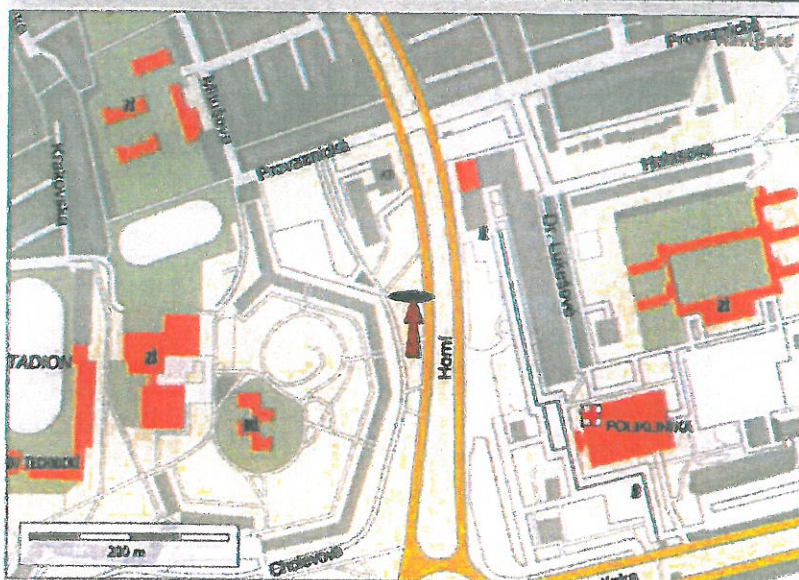

- pošta
- výstaviště
- sportovní areál
- banka
- nemocnice
- pojišťovna

Způsob montáže :

- jednostranný
- oboustranný
- zastávka
- zeď

p.p.č. 203/1 k.ú. Hrab. (1)

Panel č.: **660078**

Město : **Ostrava-Jih**
Kraj : **Moravskoslezský**
Okres : **Ostrava**

Adresa : **Horní-OD Družba DC**
zastávka,souběž.přavá,vnitřní
Rozměr : **118,5x175**

Poloha vitríny :

- vstup / výstup
- kolmo
- souběžná
- oboustranná
- samostatná
- tram. zastávka
- bus. zastávka
- nástupiště
- vestibul

Poloha :

- centrum města
- městská čtvrť
- okrajová čtvrť
- obytná čtvrť

Umístění :

- samostatná
- dvojice na zdi
- dvojice stojan

Komunikace :

- hlavní ulice
- náměstí
- křižovatka
- pěší zóna
- parkoviště
- metro

V okolí vitríny je :

- obchodní dům
- nádraží ČD, ČSAD
- PNS
- hotel
- škola ZŠ,SŠ,VŠ
- čerpací stanice

- pošta
- výstaviště
- sportovní areál
- banka
- nemocnice
- pojišťovna

Způsob montáže :

- jednostranný
- oboustranný
- zastávka
- zeď

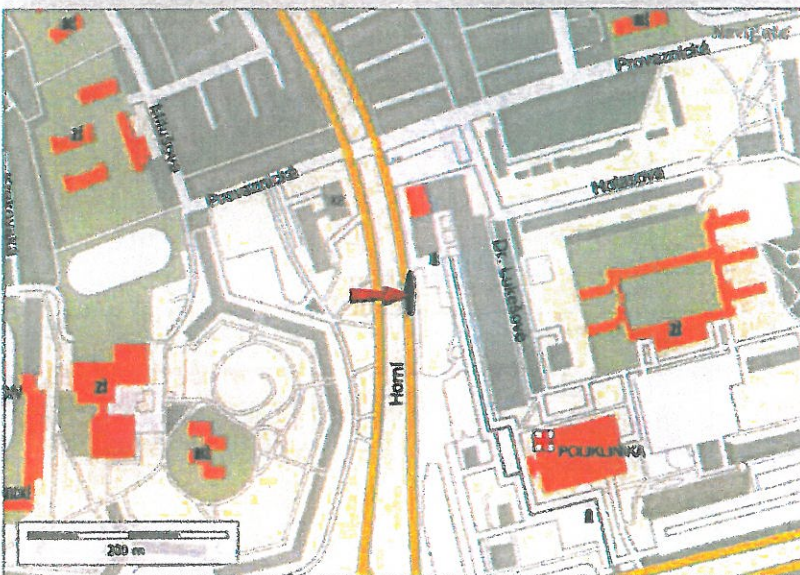

p.p.č. 203/1 k.ú. Hrab. (2)

euroawk
THE GREAT OUTDOORS.

Panel č.: **660075**

Město : **Ostrava-Jih**
Kraj : **Moravskoslezský**
Okres : **Ostrava**

Adresa : **Horní-OD Družba DC
zastávka, kolmá, levá, vnější**

Rozměr : **118,5x175**

Poloha vitríny :

- vstup / výstup
- kolmo
- souběžná
- oboustranná
- samostatná
- tram. zastávka
- bus. zastávka
- nástupiště
- vestibul

Poloha :

- centrum města
- městská čtvrť
- okrajová čtvrť
- obytná čtvrť

Umístění :

- samostatná
- dvojice na zdi
- dvojice stojan

Komunikace :

- hlavní ulice
- náměstí
- křižovatka
- pěší zóna
- parkoviště
- metro

V okolí vitríny je :

- obchodní dům
- nádraží ČD, ČSAD
- PNS
- hotel
- škola ZŠ, SŠ, VŠ
- čerpací stanice

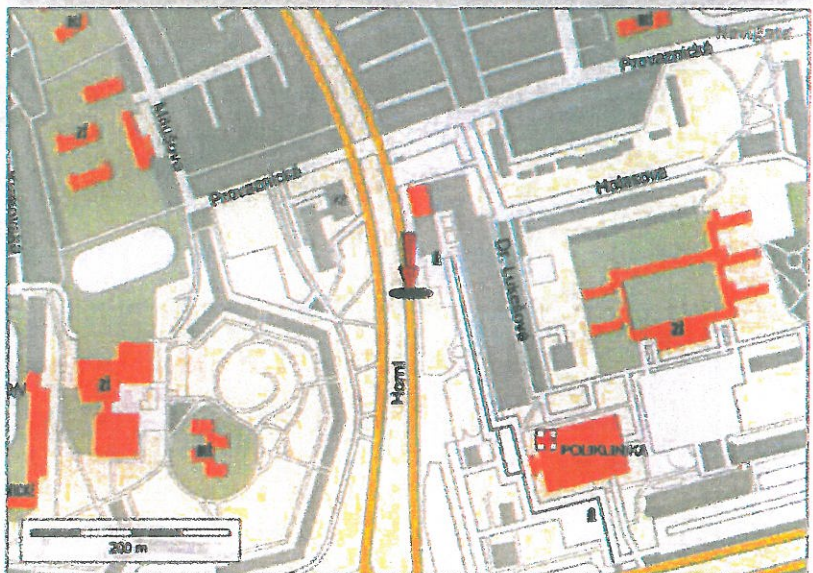

- pošta
- výstaviště
- sportovní areál
- banka
- nemocnice
- pojišťovna

Způsob montáže :

- jednostranný
- oboustranný
- zastávka
- zeď

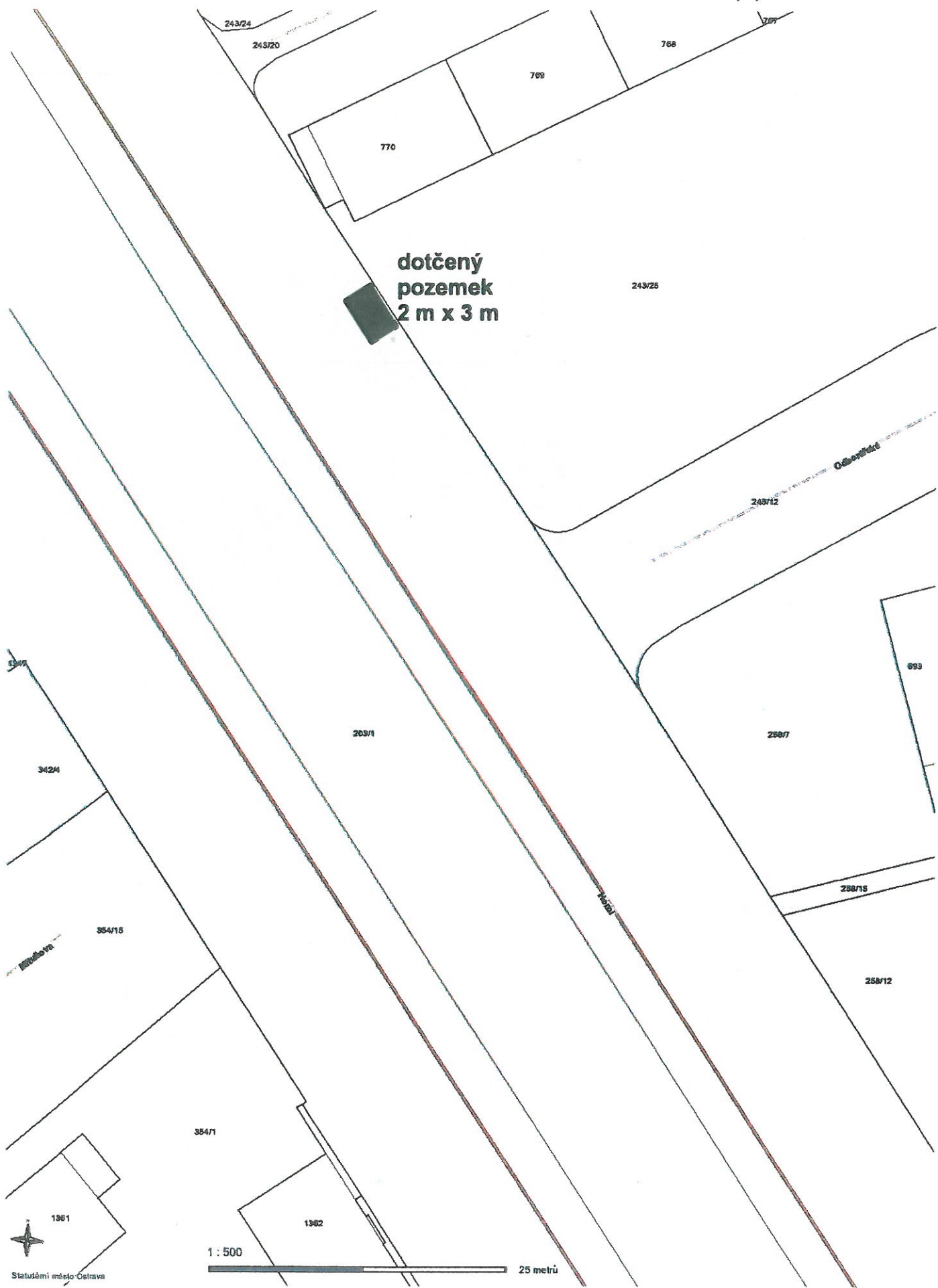

Statutární město Ostrava

p.p.č. 203/1 k.ú. Hrab. (1)

Panel č.: **660217**

Město : **Ostrava-Jih**
Kraj : **Moravskoslezský**
Okres : **Ostrava**

Adresa : **Horní-Sámova
zastávka, kolmá, sam.vnější**

Rozměr : **118,5x175**

Poloha vitríny :

- vstup / výstup
- kolmo
- souběžná
- oboustranná
- samostatná
- tram. zastávka
- bus. zastávka
- nástupiště
- vestibul

Poloha :

- centrum města
- městská čtvrť
- okrajová čtvrť
- obytná čtvrť

Umístění :

- samostatná
- dvojice na zdi
- dvojice stojan

Komunikace :

- hlavní ulice
- náměstí
- křižovatka
- pěší zóna
- parkoviště
- metro

V okolí vitríny je :

- obchodní dům
- nádraží ČD, ČSAD
- PNS
- hotel
- škola ZŠ, SŠ, VŠ
- čerpací stanice

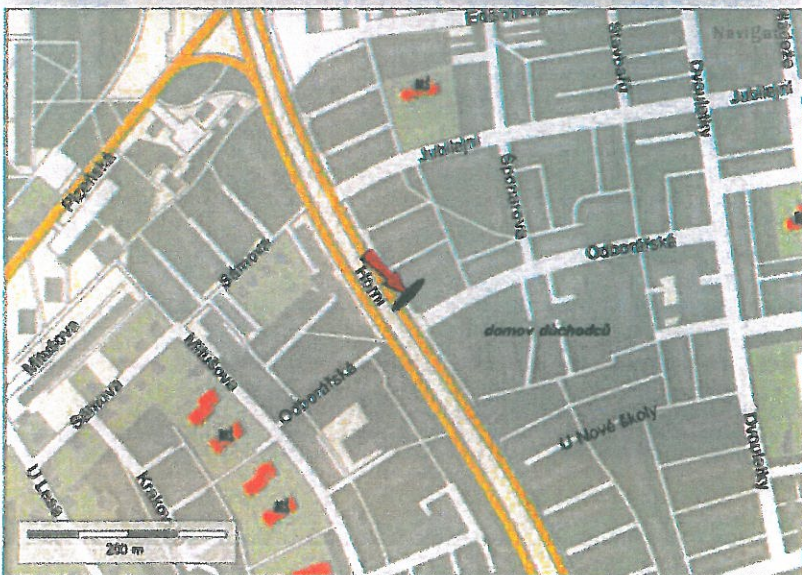

- pošta
- výstaviště
- sportovní areál
- banka
- nemocnice
- pojišťovna

Způsob montáže :

- jednostranný
- oboustranný
- zastávka
- zeď

p.p.č. 203/1 k.ú. Hrab. (2)

Panel č.: **660218**

Město : **Ostrava-Jih**
Kraj : **Moravskoslezský**
Okres : **Ostrava**

Adresa : **Horní-Sáмова
zastávka,kolmá,sam.vnitřní**

Rozměr : **118,5x175**

Poloha vitríny :

- vstup / výstup
- kolmo
- souběžná
- oboustranná
- samostatná
- tram. zastávka
- bus. zastávka
- nástupiště
- vestibul

Poloha :

- centrum města
- městská čtvrť
- okrajová čtvrť
- obytná čtvrť

Umístění :

- samostatná
- dvojice na zdi
- dvojice stojan

Komunikace :

- hlavní ulice
- náměstí
- křižovatka
- pěší zóna
- parkoviště
- metro

V okolí vitríny je :

- obchodní dům
- nádraží ČD, ČSAD
- PNS
- hotel
- škola ZŠ,SŠ,VŠ
- čerpací stanice

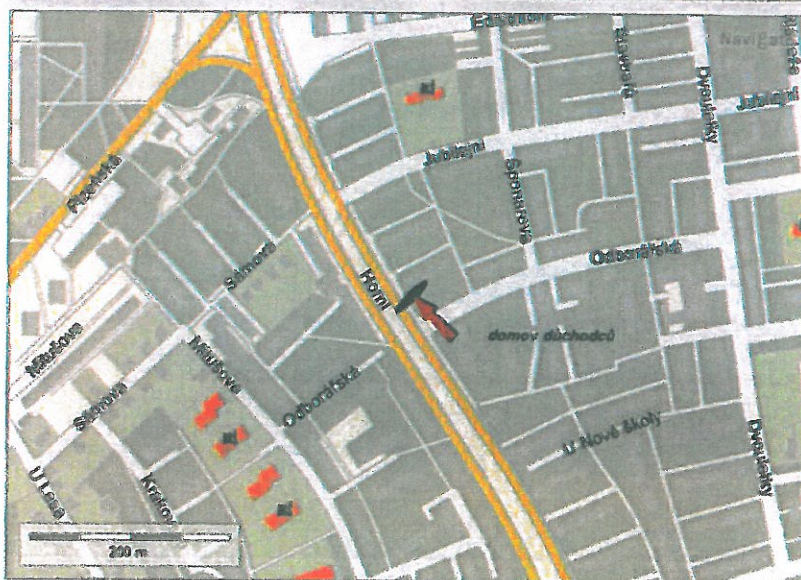

- pošta
- výstaviště
- sportovní areál
- banka
- nemocnice
- pojišťovna

Způsob montáže :

- jednostranný
- oboustranný
- zastávka
- zeď

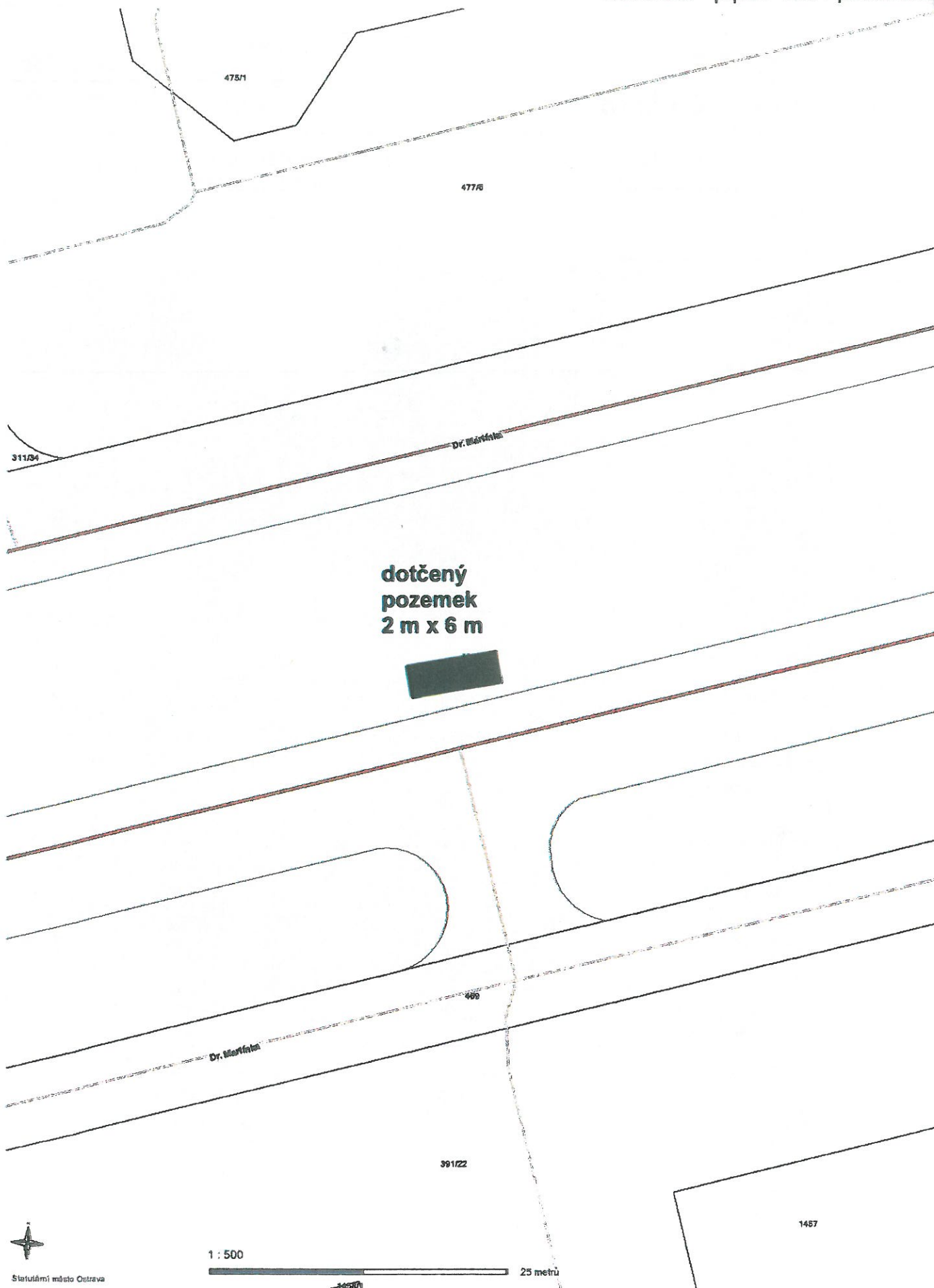

Starostámi města Ostrava

1 : 500
25 metrů

p.p.č. 468/1 k.ú. Hrab.

Panel č.: **660209**

euroawk
THE GREAT OUTDOORS.

Město : **Ostrava-Jih**
Kraj : **Moravskoslezský**
Okres : **Ostrava**

Adresa : **Dr. Martínka-Venuše**
zastávka,souběž.přavá,vnější

Rozměr : **118,5x175**

Poloha vitríny :

- vstup / výstup
- kolmo
- souběžná
- oboustranná
- samostatná
- tram. zastávka
- bus. zastávka
- nástupiště
- vestibul

Poloha :

- centrum města
- městská čtvrť
- okrajová čtvrť
- obytná čtvrť

Umístění :

- samostatná
- dvojice na zdi
- dvojice stojan

Komunikace :

- hlavní ulice
- náměstí
- křižovatka
- pěší zóna
- parkoviště
- metro

V okolí vitríny je :

- obchodní dům
- nádraží ČD, ČSAD
- PNS
- hotel
- škola ZŠ,SŠ,VŠ
- čerpací stanice

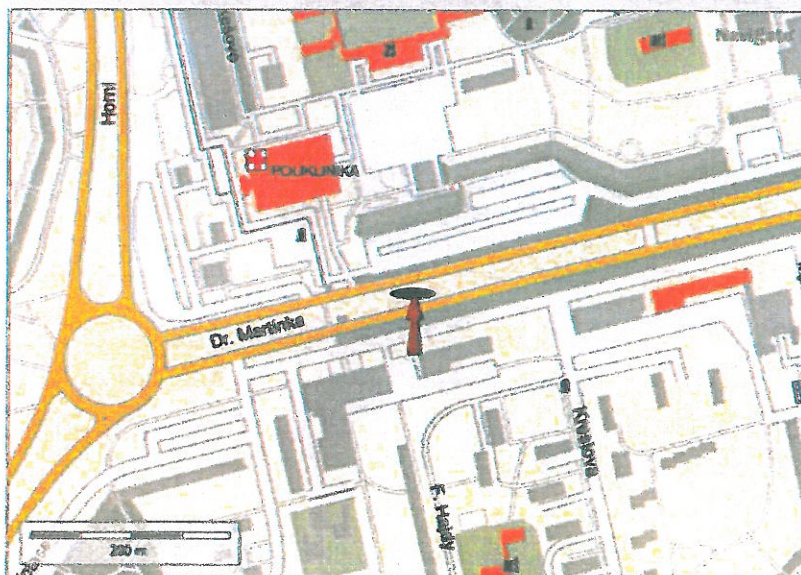

- pošta
- výstaviště
- sportovní areál
- banka
- nemocnice
- pojišťovna

Způsob montáže :

- jednostranný
- oboustranný
- zastávka
- zeď