

0 5 10 20 30 40 m



© Statutární město Ostrava, 2020

1. 9. 2020

OSTRAVA!!!

Majetkové poměry

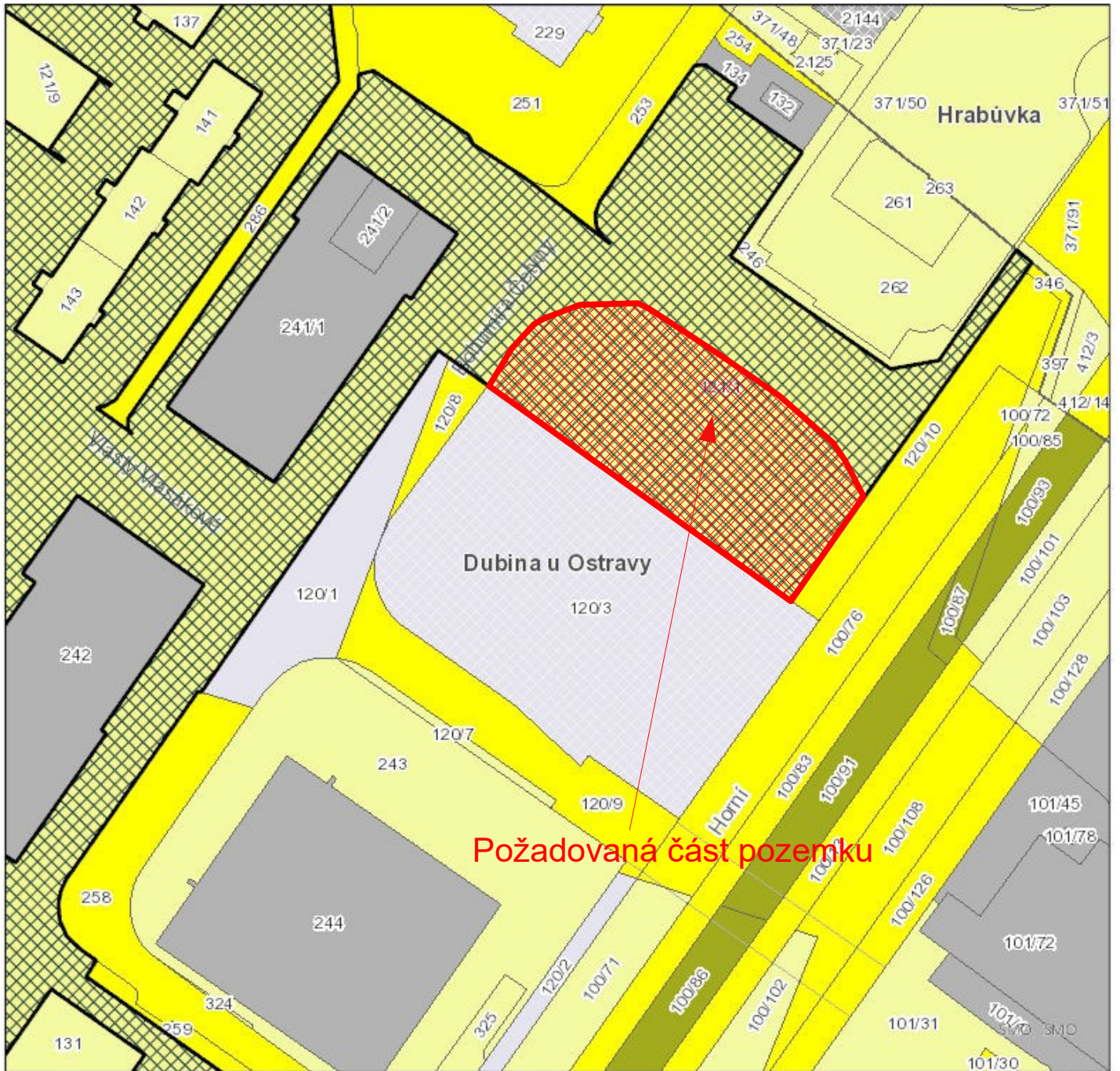

17. 8. 2020

- | | |
|---|--|
| <ul style="list-style-type: none"> ▭ FEATLAYER_PARCELY KATASTRÁLNÍ MAPA KATASTRÁLNÍ UZEMÍ VNITRNÍ KRESBA PARCEL HRANICE PARCEL MAPOVÉ POPISKY NÁZVY KATASTRŮ ČÍSLA PARCEL NÁZVY ULIC MAJETKOVÉ POMĚRY NEZAPSÁNO NA LV/NENALEZENO V DATABÁZI NEZAPSÁNO NA LV/NENALEZENO V DATABÁZI RÍMSKOKATOLICKÁ CÍRKEV RÍMSKOKATOLICKÁ CÍRKEV | <ul style="list-style-type: none"> VEOLIA ČESKÁ REPUBLIKA A.S. VEOLIA ČESKÁ REPUBLIKA A.S. BORSODCHEM MCHZ, S.R.O. BORSODCHEM MCHZ, S.R.O. OKK KOKSOVNY, A.S. OKK KOKSOVNY, A.S. ČESKÉ DRAHY, A.S. ČESKÉ DRAHY, A.S. ASENTAL LAND, S.R.O. ASENTAL LAND, S.R.O. VÍTKOVICE MACHINERY GROUP VÍTKOVICE MACHINERY GROUP LIBERTY OSTRAVA A.S. LIBERTY OSTRAVA A.S. DÍAMO, STÁTNI PODNIK DÍAMO, STÁTNI PODNIK LESY ČESKÉ REPUBLIKY, S.P. LESY ČESKÉ REPUBLIKY, S.P. |
|---|--|

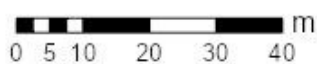

Geometrické zaměření požadované části pozemku

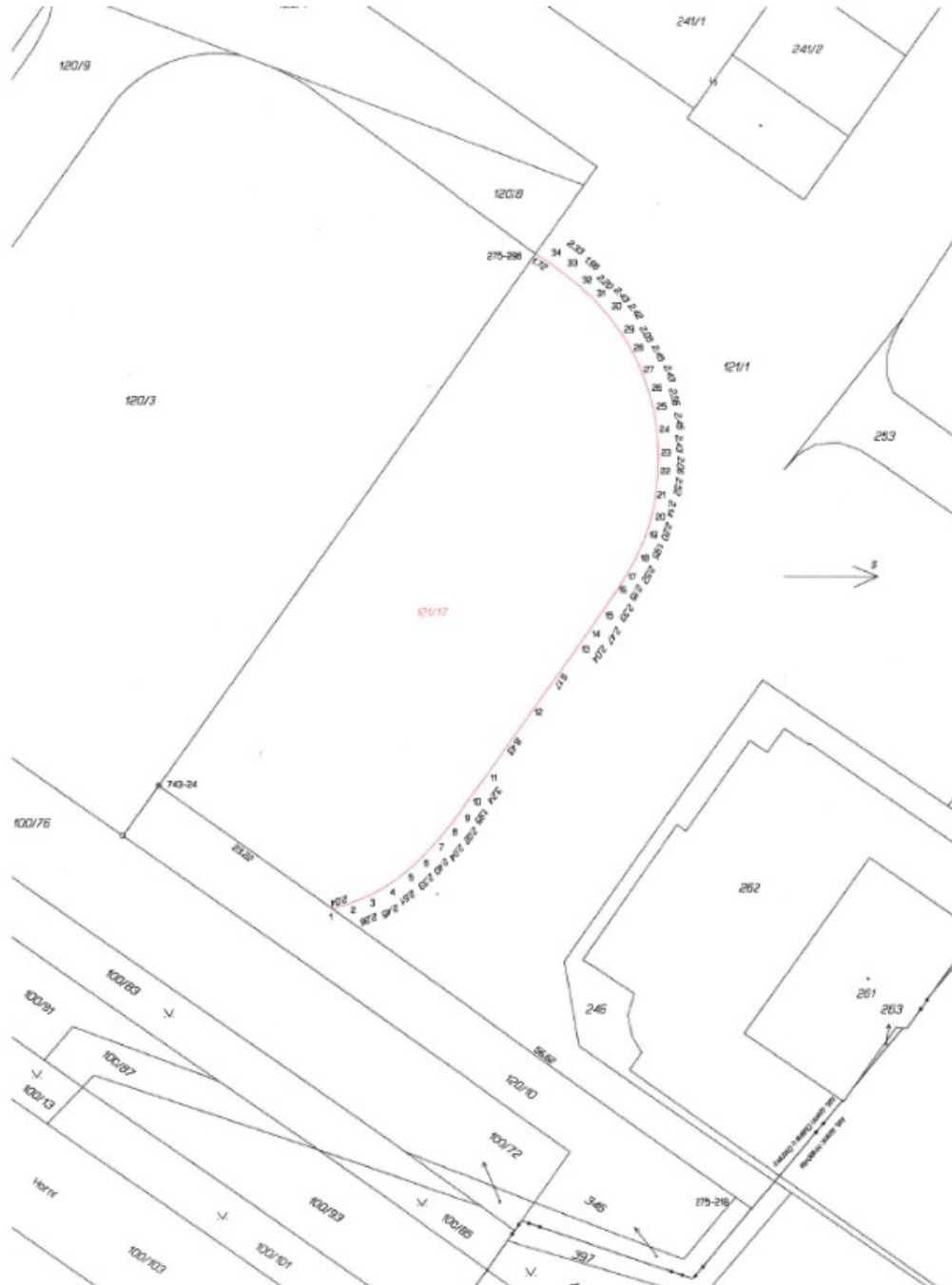

VÝKAZ DOŠAVADNÍHO A NOVÉHO STAVU ÚDAJŮ KATASTRU NEMOVITOSTÍ																	
Došavdní stav				Nový stav													
Datum pozemku pers. číslo	Vnější parcely		Druh pozemku	Datum pozemku pers. číslo	Vnější parcely		Druh pozemku	Typ stavby	Způsob využití	Způsob využití	Způsob využití	Převzetí nezávislého práva vlastnictví					
	ha	m ²			ha	m ²						ha	m ²	Di právní vztah v katastru nemovitostí	Di právní vztah v katastru nemovitostí	Di právní vztah v katastru nemovitostí	
12/1	4	76	96	12/1	4	58	13				0	12/1		109	4	58	13
	4	76	96	12/17							2	12/17					

Seznam souřadnic (S-JTSK)
 Druh bodů: Souřadnice pro zápis do KN
 Y X Kod kv. Poznámka

k.o. Stará Bělá (753851)				
743-24	473244.38	1107442.19	3	st. znak
k.o. Dubina u Ostravy (798894)				
275-218	473198.28	1107378.01	3	barva
275-298	473302.53	1107408.87	3	obruče
1	473230.91	1107423.31	3	obruče
2	473231.51	1107421.36	3	obruče
3	473232.33	1107419.26	3	obruče
4	473233.51	1107417.11	3	obruče
5	473235.09	1107415.03	3	obruče
6	473236.68	1107413.35	3	obruče
7	473238.44	1107411.72	3	obruče
8	473240.01	1107410.41	3	obruče
9	473241.60	1107409.16	3	obruče
10	473243.15	1107408.01	3	obruče
11	473245.77	1107406.11	3	obruče
12	473252.61	1107401.23	3	obruče
13	473250.07	1107398.90	3	obruče
14	473251.74	1107394.72	3	obruče
15	473253.75	1107393.30	3	obruče
16	473255.67	1107391.98	3	obruče
17	473257.49	1107390.65	3	obruče
18	473259.89	1107389.53	3	obruče
19	473271.48	1107388.87	3	obruče
20	473273.55	1107388.20	3	obruče
21	473275.65	1107387.75	3	obruče
22	473278.15	1107387.40	3	obruče
23	473280.21	1107387.32	3	obruče
24	473282.63	1107387.46	3	obruče
25	473285.03	1107387.82	3	obruče
26	473287.92	1107388.44	3	obruče
27	473289.80	1107389.24	3	obruče
28	473292.00	1107390.31	3	obruče
29	473293.76	1107391.36	3	obruče
30	473295.71	1107392.79	3	obruče
31	473297.53	1107394.41	3	obruče
32	473299.02	1107396.03	3	obruče
33	473300.24	1107397.56	3	obruče
34	473301.62	1107399.45	3	obruče

GEOMETRICKÝ PLÁN pro rozdělení pozemku	Geometrický plán ověřil úředně oprávněný zástupce:		Státní úřední úředně oprávněný zástupce:	
	Jméno, příjmení:	Ing. [redacted]	Jméno, příjmení:	Ing. [redacted]
	Dne podpisu seznamu úředně oprávněných zástupců:	25/2/2011	Dne podpisu seznamu úředně oprávněných zástupců:	25/2/2011
	Dne:	16. prosince 2020	Dne:	28.12.2020
	Dne:	9/2020	Dne:	11/2020
	Nadtožnost o přesnosti odpovídá právní předpisům.		Tuto stavbu odpovídá geometrickému plánu v elektronické podobě uložení v dokumentaci katastrálního úřadu.	
Vyhovitel: GEOTON CZ s.r.o. Divbovská 2305/24 14900 Praha 11 IČO 27947629, DIČ CZ27947629	Katastrální úřad souhlasí s obsahem záznamu.		Ověření stavby geometrického plánu v listinné podobě.	
Dato plánu: 5/9-200585/2020	KÚ pro Moravskoslezský kraj KP Ostrava Ing. Petr Vladyka PČP-3407/2020-807 2020.12.23 10:18:55 CET		[redacted]	
Okres: Ostrava-město				
Obec: Ostrava				
Kat. území: Dubina u Ostravy				
Mapový list: Ostrava 9-3/41				
Doplněním - v ostatních částech této přílohy k návrhu rozdělení pozemku je uvedeno, že vzhledem k tomu, že se jedná o rozdělení pozemku, který není určen k výstavbě, není třeba provádět měření vzhledem k tomu, že se jedná o rozdělení pozemku, který není určen k výstavbě.				

Územní plán Ostrava – „Plochy smíšené – bydlení a občanské vybavení“

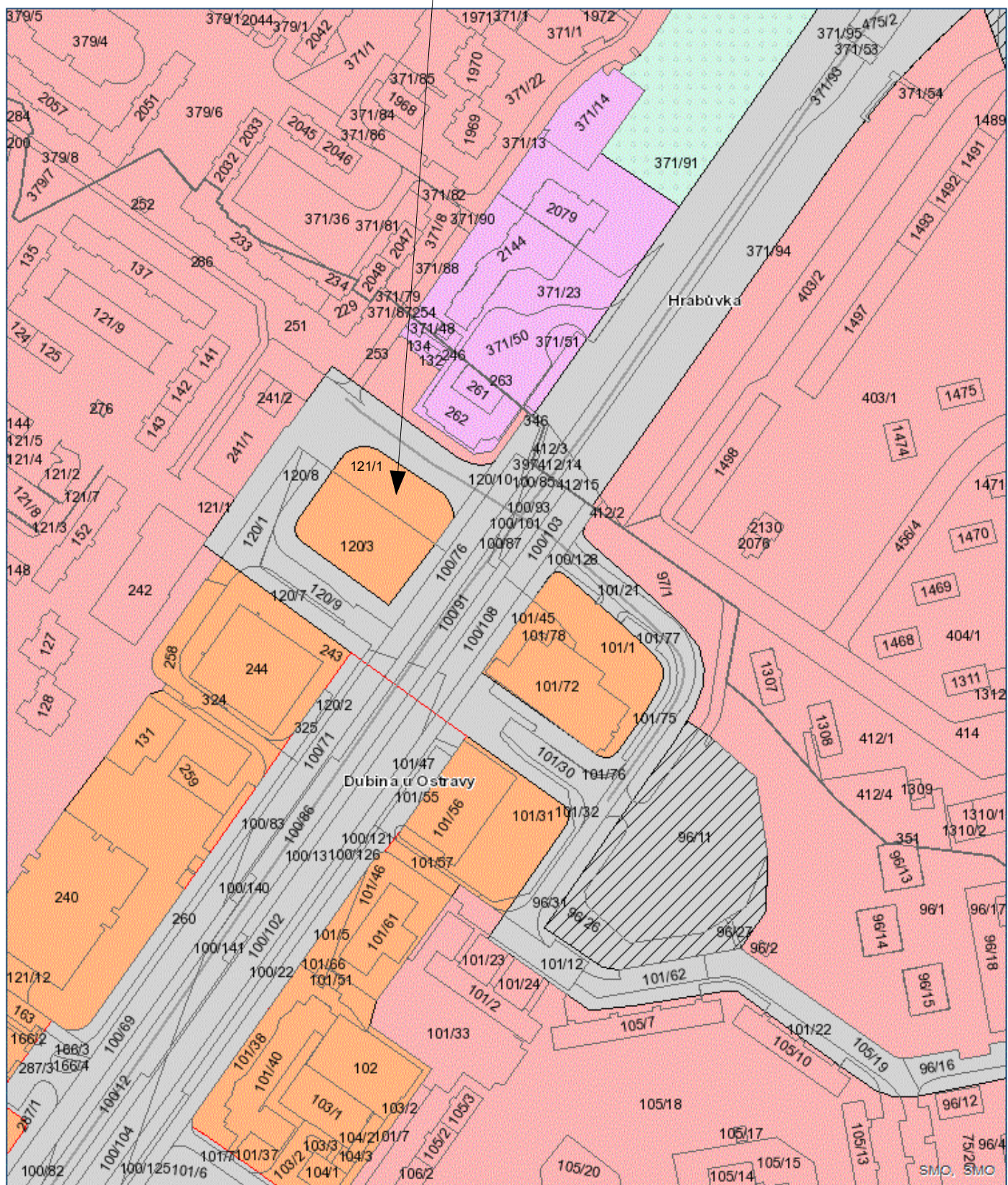

31. August 2020

1:2,500



0 20 40 80 120 160 m

Koncept stavebního záměru

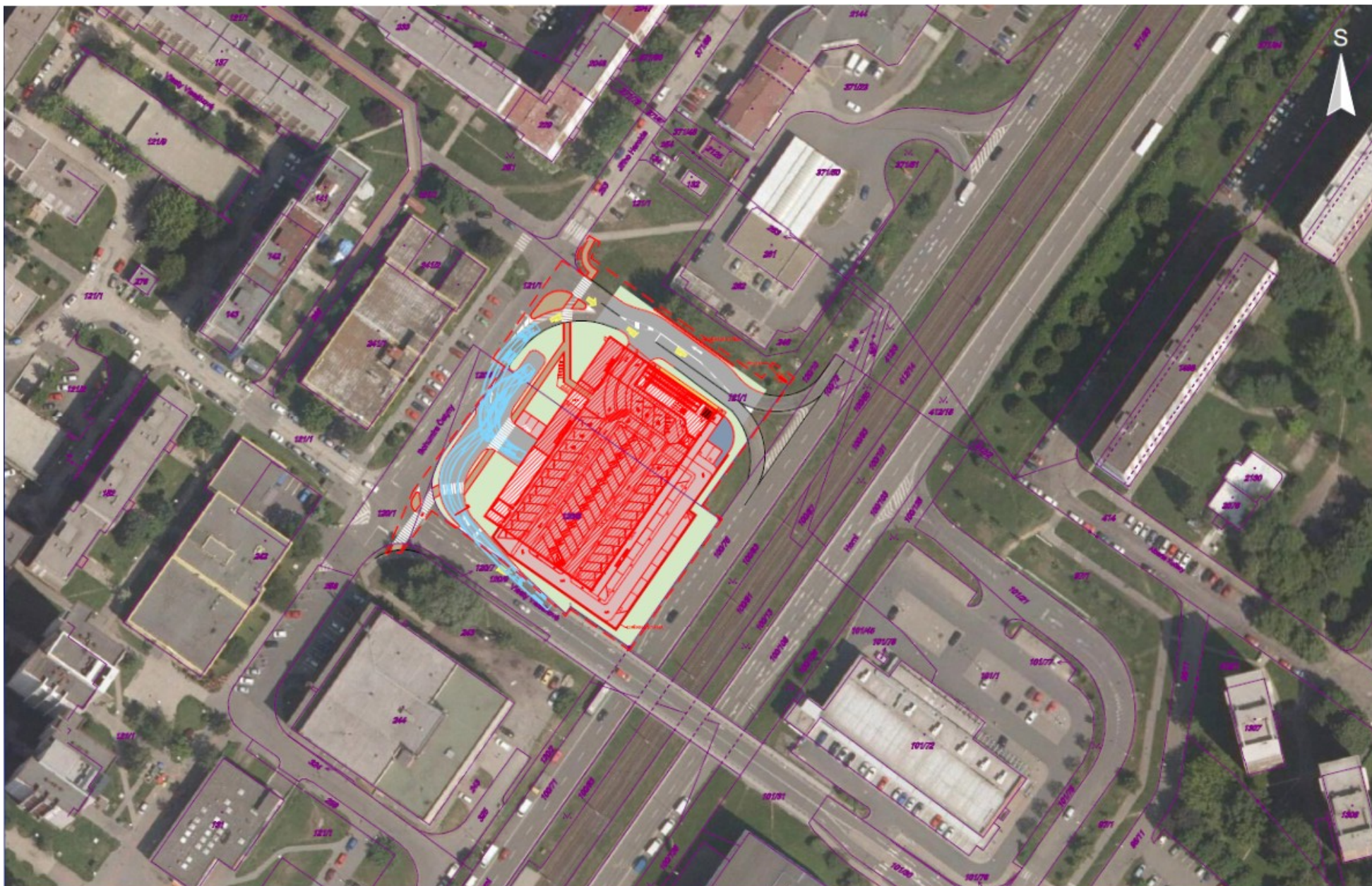

INVESTOR:
Lidl Česká republika v.o.s.
Národní 1359/11
158 00 Praha 5, Stodůlky

LEGENDA:

- HRANICE ŘEŠENÉHO ÚZEMÍ
- ← SMĚR PRŮJEZDU K POZEMKŮM
- NOVÁ PROJEKČNÁ - LIDL

- KOMUNIKACE - BETONOVÝ POKRYV
- KURCIK
- KOMUNIKACE - ŽIVÝCH POKRYV

- POKRYŠPLOCH - ZÁKOVÁ DLAŽBA
- POKRYŠPLOCH - ZÁKOVÁ DLAŽBA
- ŽELEŽNÝ - DÍTKOVÉ PLOCHY

NÁVRH				
TYP	ŠÍŘKA	PP	ŠÍŘKA	ZÁVORY
METROPOLNÍ ATP	21,35	70	2,7	AKO DAB

PROJEKČNÁ:
LIDL OSTRAVA, ul. VLASTY VLASÁKOVÉ

NÁZEV VÝKRESU:
SITUACE STAVBY - ORTOFOTO

PROJEKTANT: BSS s.r.o.	MĚŘÍTKO: 1:1000	DATUM: 07/2020
ČÍSLO VÝKRESU:		STS.01

Koncept stavebního záměru

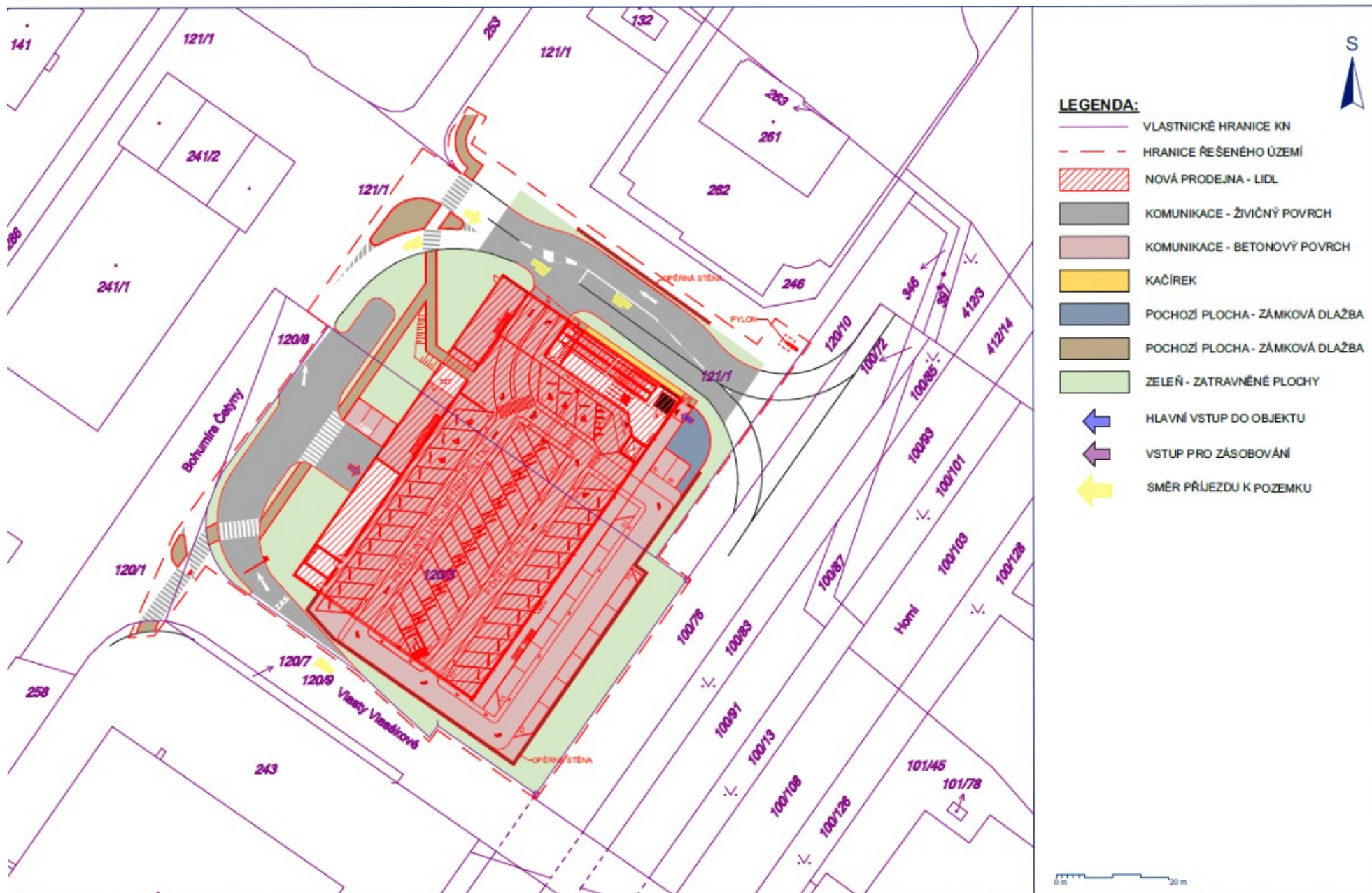

INVESTOR:
 Lidl Česká republika v.o.s.
 Národní 1350/11
 158 00 Praha 5, Stodůlky

LEGENDA:		
	FLOCHAPŮZEMKŮ	51364 m ²
	NOVÁ PRODEJNA - LIDL	2724 m ²
	ZELENĚ PLOCHY	2344 m ²
	SAKOVÉ ÚPRAVY	1248 m ²

NÁVRH				
TYP	SRKA	PP	SRKA	ZVORY
1:1	21,35	70	2,7	AND (2A)

PROJEKTA: LIDL OSTRAVA, ul. VLASTY VLASÁKOVÉ	PROJEKTANT: BSS s.r.o.	MĚŘITKO: 1:500	DATUM: 07/2020
NÁZEV VÝKRESU: SITUACE STAVBY	ČÍSLO VÝKRESU:	STS.02	