

VÝKAZ DOSAVADNÍHO A NOVÉHO STAVU ÚDAJŮ KATASTRU NEMOVITOSTÍ															
Dosavadní stav					Nový stav										
Označení pozemku parc. číslem	Výměra parcely		Druh pozemku	Způsob využití	Označení pozemku parc. číslem	Výměra parcely		Druh pozemku	Způsob využití	Typ stavby	Způsob určení výměry	Porovnání se stavem evidence právních vztahů			
	ha	m <sup>2</sup>				ha	m <sup>2</sup>					Díl přechází z pozemku označeného v katastru nemovitostí	části poz. evidenci	Číslo listu vlastnictví	Výměra dílu
												ha	m <sup>2</sup>		
1060/2	+1)	58	94	ostat. pl. ostat.komunikace	1060/2	58	44	ostat. pl. ostat.komunikace			2				
					1060/10	51		ostat. pl. jiná plocha			2	1060/2		3152	51
		58	94			58	95								
					1060/10			Věcné břemeno				1060/2		3152	

\*1) Rozdíl +1 m2 vznikly zaokrouhlením výměr (bod 14.6 přílohy katastrální vyhlášky) u dosavadní parcely č.1060/2

Druh věcného břemene: Právo dle listiny

Oprávněný: Dle listiny

### Seznam souřadnic (S–JTSK)

Číslo bodu	Souřadnice pro zápis do KN		Kód kv.	Souřadnice určené měřením		Poznámka
	Y	X		Y	X	
2295-7	474630.50	1104438.17	4	474630.68	1104437.95	značka na plotě
2295-14	474616.19	1104449.53	4			značka na plotě
2295-17	474620.71	1104452.02	4	474620.61	1104451.84	roh budovy
3	474627.86	1104436.11	3			roh plotu
6	474629.95	1104437.74	4			odvozená hranice věc.břemene
7	474628.36	1104436.50	4			odvozená hranice věc.břemene
8	474619.57	1104449.07	4			odvozená hranice věc.břemene
9	474616.34	1104449.61	4			odvozená hranice věc.břemene

Souřadnice bodů na dosavadní hranici pozemku určené měřením v terénu budou pro zápis do katastru nemovitostí upraveny podle dosavadního určení hranice lomovými body s kódem charakteristiky kvality souřadnic vyšším než 3. Důvodem je nerealizované zpřesnění této hranice, ke kterému je nutné doložit listinu prokazující shodu vlastníků na jejím průběhu (§ 50 odst. 1 písm. a) katastrálního zákona).

<b>GEOMETRICKÝ PLÁN pro</b>  rozdělení pozemku, vymezení rozsahu věcného břemene k části pozemku	Geometrický plán ověřil a řádně oprávněný zeměměřický inženýr:	Stejnoplis ověřil a řádně oprávněný zeměměřický inženýr:
	Jméno, příjmení: <input type="text"/>	Jméno, příjmení: <input type="text"/>
	Číslo položky seznamu a řádně oprávněných zeměměřických inženýrů: 1034/1995	Číslo položky seznamu a řádně oprávněných zeměměřických inženýrů: 1034/1995
	Dne: 10.6.2020      Dne: 12/2020	Dne: 12.6.2020      Dne: 127/2020
Nezávislost a přesnost odpovídá právním předpisům.		Tento stejnopis odpovídá geometrickému plánu v elektronické podobě uloženému v dokumentaci katastrálního úřadu.
Vyhotovitel: <b>GEODAT, v.o.s.</b> 28.října 1142/168 709 00 Ostrava-Mariánské Hory IČO: 47985658      tel. 596620426	Katastrální úřad souhlasí s odslovním parcel.	
Číslo plánu: 3636-86/2020 Okres: Ostrava-město Obec: Ostrava Kat. území: Zábřeh nad Odrou Mapový list: Ostrava 9-2/11	KÚ pro Moravskoslezský kraj KP Ostrava PGP-1465/2020-807 2020.06.12 13:16:40 CEST	
Dosavadním vlastníkům pozemků byla poskytnuta možnost seznámit se v terénu s průběhem navrhovaných nových hranic, které byly označeny předepsaným způsobem.	Ověření stejnopisu geometrického plánu v listinné podobě.	

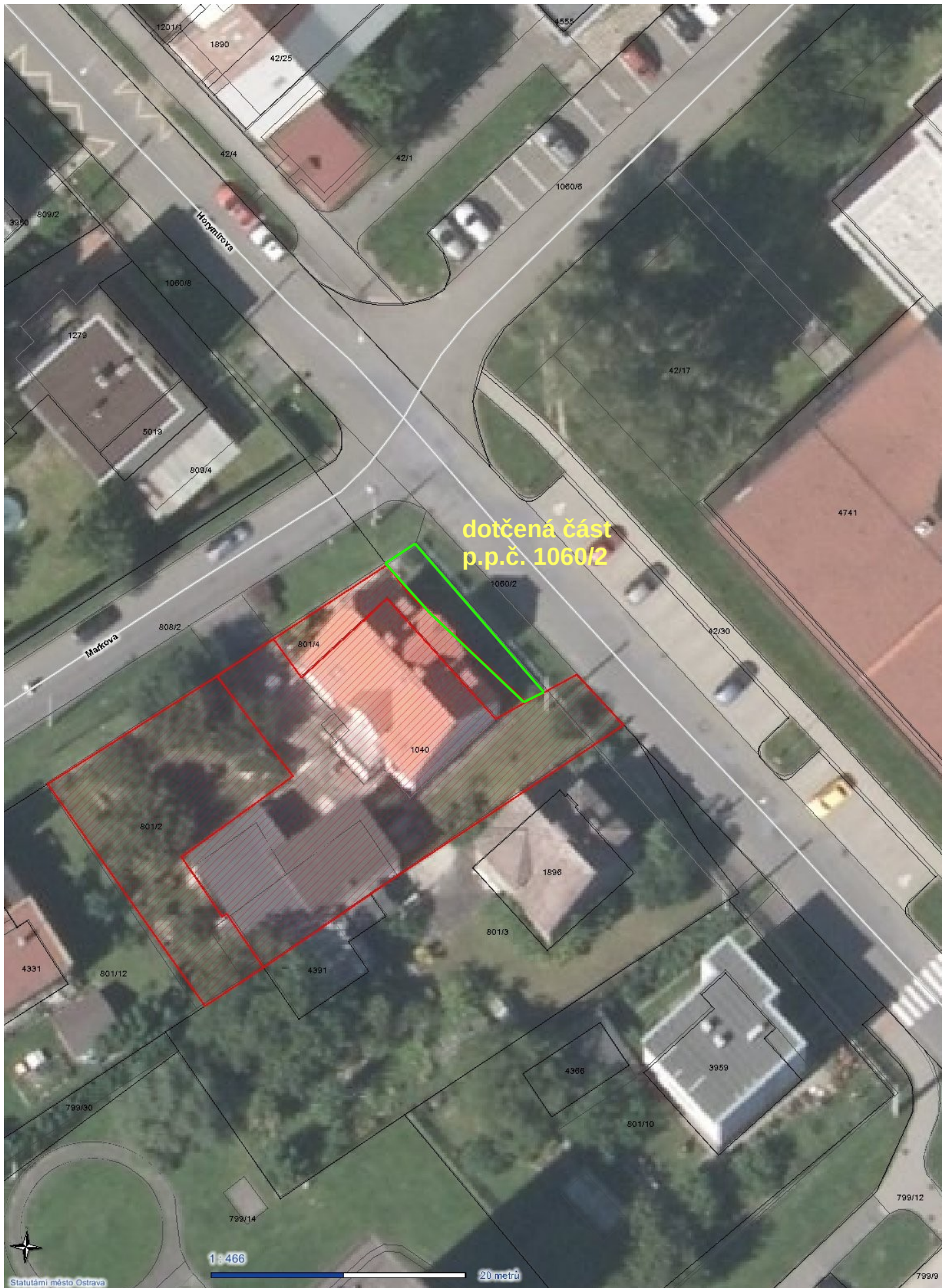

dotčená část  
p.p.č. 1060/2



1 : 466

20 metrů

**Dotčená část  
p.p.č. 1060/2**

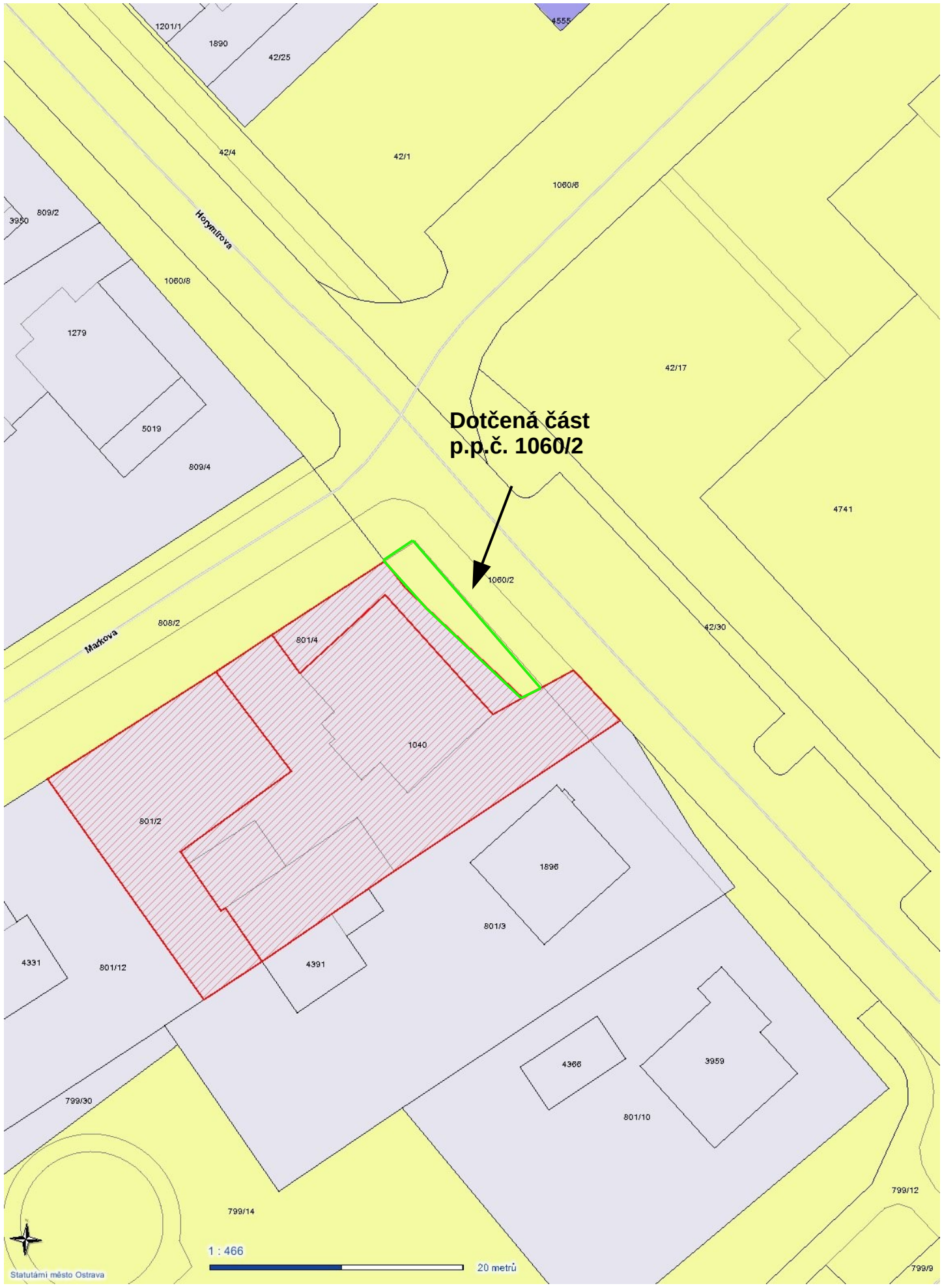

1 : 466



