

Dotčený pozemek 624/5

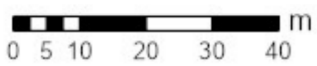

10. 2. 2022



© Statutární město Ostrava, 2022

OSTRAVA!!!

Předmět koupě

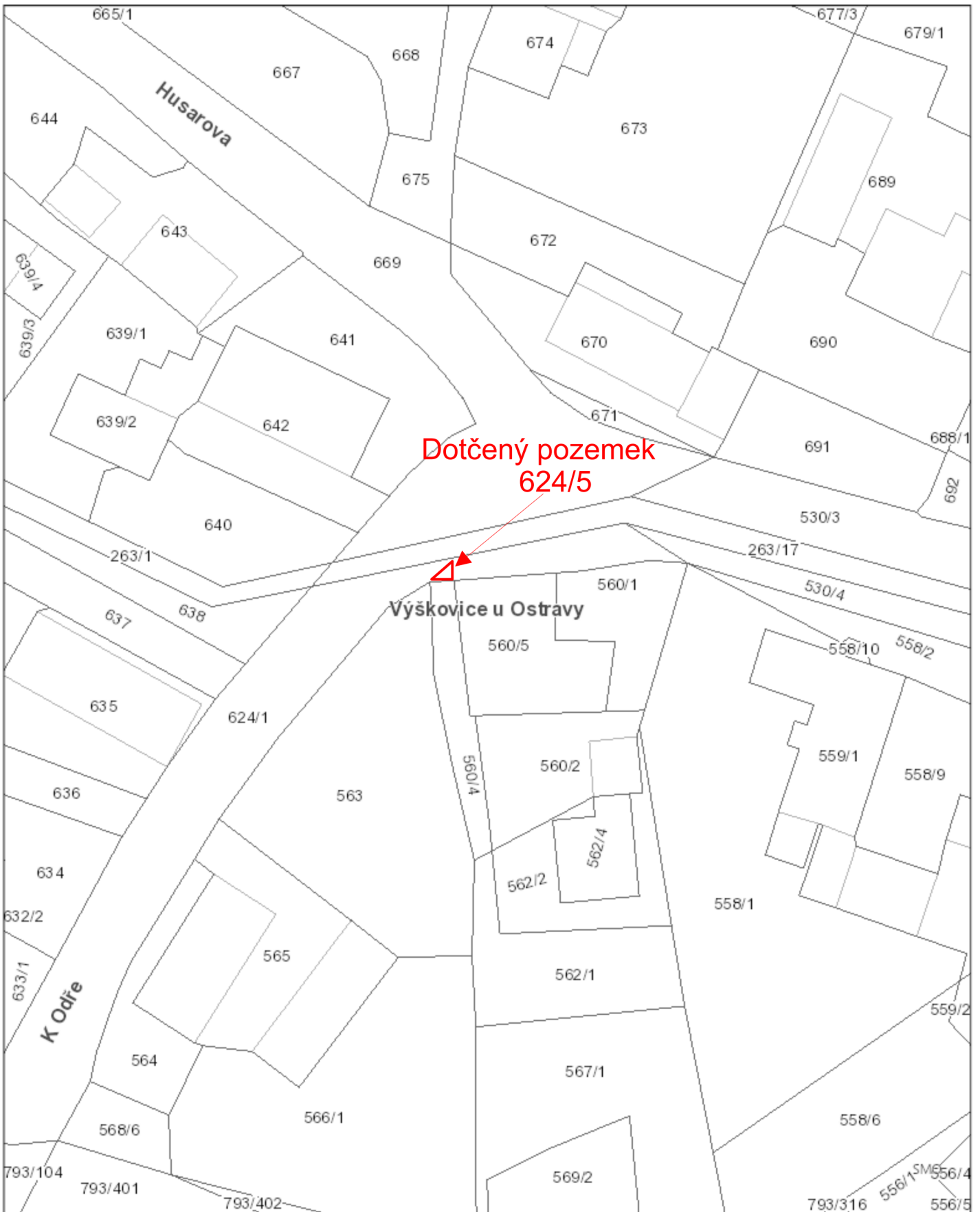

Majetkové poměry

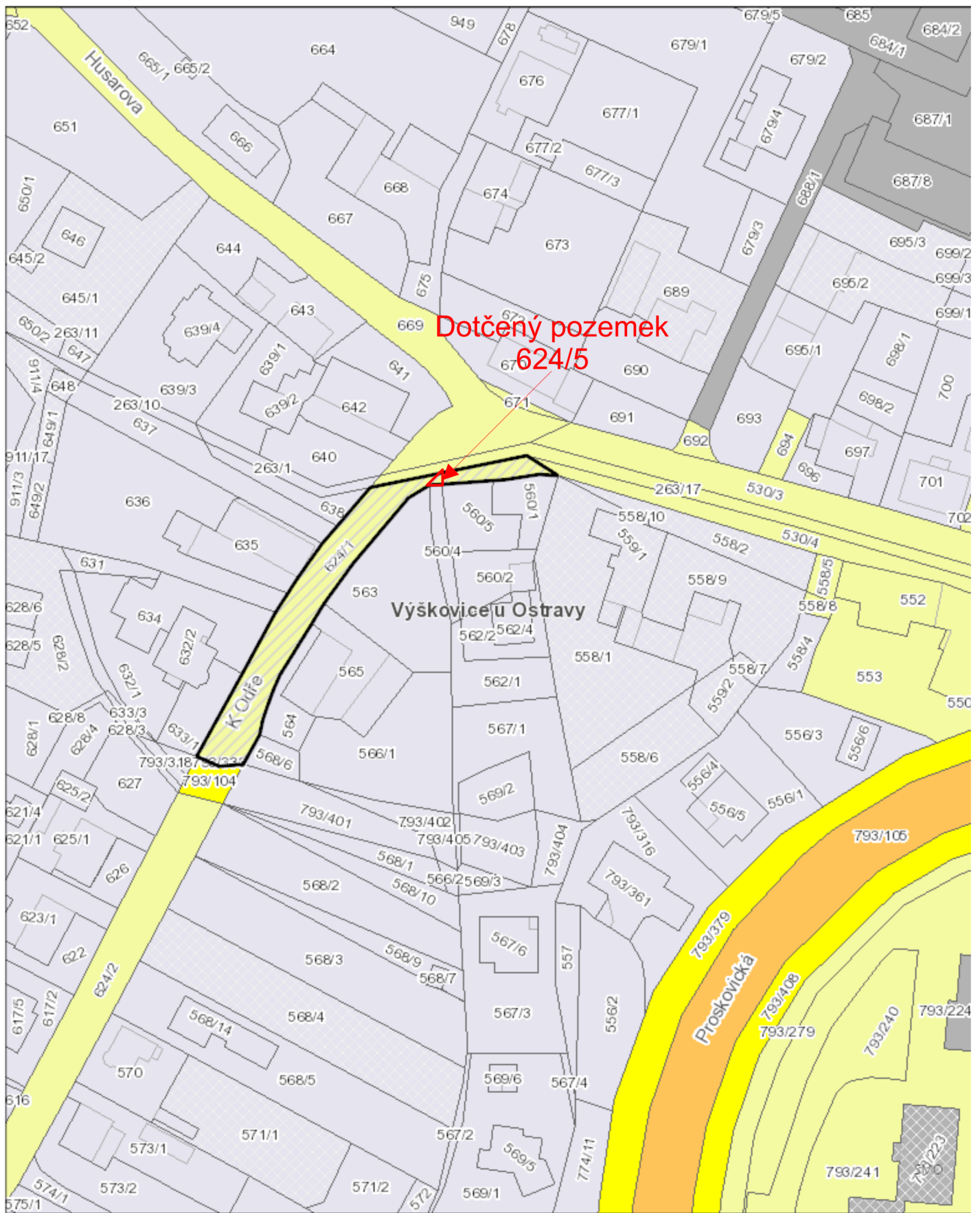

Skutečný stav



Geometrické zaměření

| VÝKAZ DOSAVADNÍHO A NOVÉHO STAVU ÚDAJŮ KATASTRU NEMOVITOSTÍ | | | | | | | | | | | | | |
|---|----------------|----------------|--------------------------------|-------------------------------|----------------|----------------|--------------------------------|------------------------------|---------------------|--|------------------------|-------------------------|-------------|
| Dosavadní stav | | | | Nový stav | | | | | | | | | |
| Označení pozemku parc. číslem | Výměra parcely | | Druh pozemku Způsob využití | Označení pozemku parc. číslem | Výměra parcely | | Druh pozemku Způsob využití | Typ stavby Způsob využití | Způsob určení výměr | Porovnání se stavem evidencí přírodních vztahů | | | |
| | ha | m ² | | | ha | m ² | | | | Díl přechází z pozemku označeného v katastru nemovitostí | dřívejší poz. evidenci | Číslo listu vlastnickví | Výměra dílu |
| | | | | | | | | | | | | | |
| 624/1 | 7 | 02 | ostatní plocha | 624/1 | 7 | 00 | ostatní plocha | | 2 | 624/1 | 1049 | 7 | 00 |
| | | | | 624/5 | 2 | | ostatní plocha | 2 | 624/1 | 1049 | | 2 | |
| | 7 | 02 | | | 7 | 02 | | | | | | | |

| | | | | | | | |
|---|--|---|--|---|--|----------------|--|
| GEOMETRICKÝ PLÁN pro rozdělení pozemku | Geometrický plán ověřil úředně oprávněný zeměměřičský úřad: | | Stejně jako ověřil úředně oprávněný zeměměřičský úřad: | | | | |
| | Jméno, příjmení: Ing. [redacted] | | Jméno, příjmení: Ing. [redacted] | | | | |
| | Číslo položky seznamu úředně oprávněných zeměměřičských úřadů: 1863/99 | | Číslo položky seznamu úředně oprávněných zeměměřičských úřadů: 1863/99 | | | | |
| Dne: 25. ledna 2022 | | Číslo: 19/2022 | | Dne: 31.1.2022 | | Číslo: 28/2022 | |
| Náležitosti a příměstí odpovídá právní předpisům. | | Katastrální úřad souhlasí s elektronickým plánem. | | Tento stejnopis odpovídá geometrickému plánu v elektronické podobě uloženému v dokumentaci katastrálního úřadu. | | | |
| Vyhotovitel: Geodák, s.r.o., Krmelínská 344/300 Ostrava-Nová Bělá, 724 00 IČO 25397176  | | KÚ pro Moravskoslezský kraj KP Ostrava Ing. [redacted] PGP-238/2022-BU7 2022.01.31 07:49:37 CET | | Ověření stejnopisu geometrického plánu v listinné podobě. | | | |
| Číslo plánu: 1277-540/2021 Okres: Ostrava-město Obec: Ostrava Kat. území: Výškovice u Ostravy Mapový list: Bílovec 0-3/23 Dosavadním vlastním pozemkem byla poskytnuta měřičům souhlasná se v terénu s průběhem měřičských nových hranic, které byly označeny předloženými způsobem sč. plotu, hřeb v bet. | | | |  | | | |

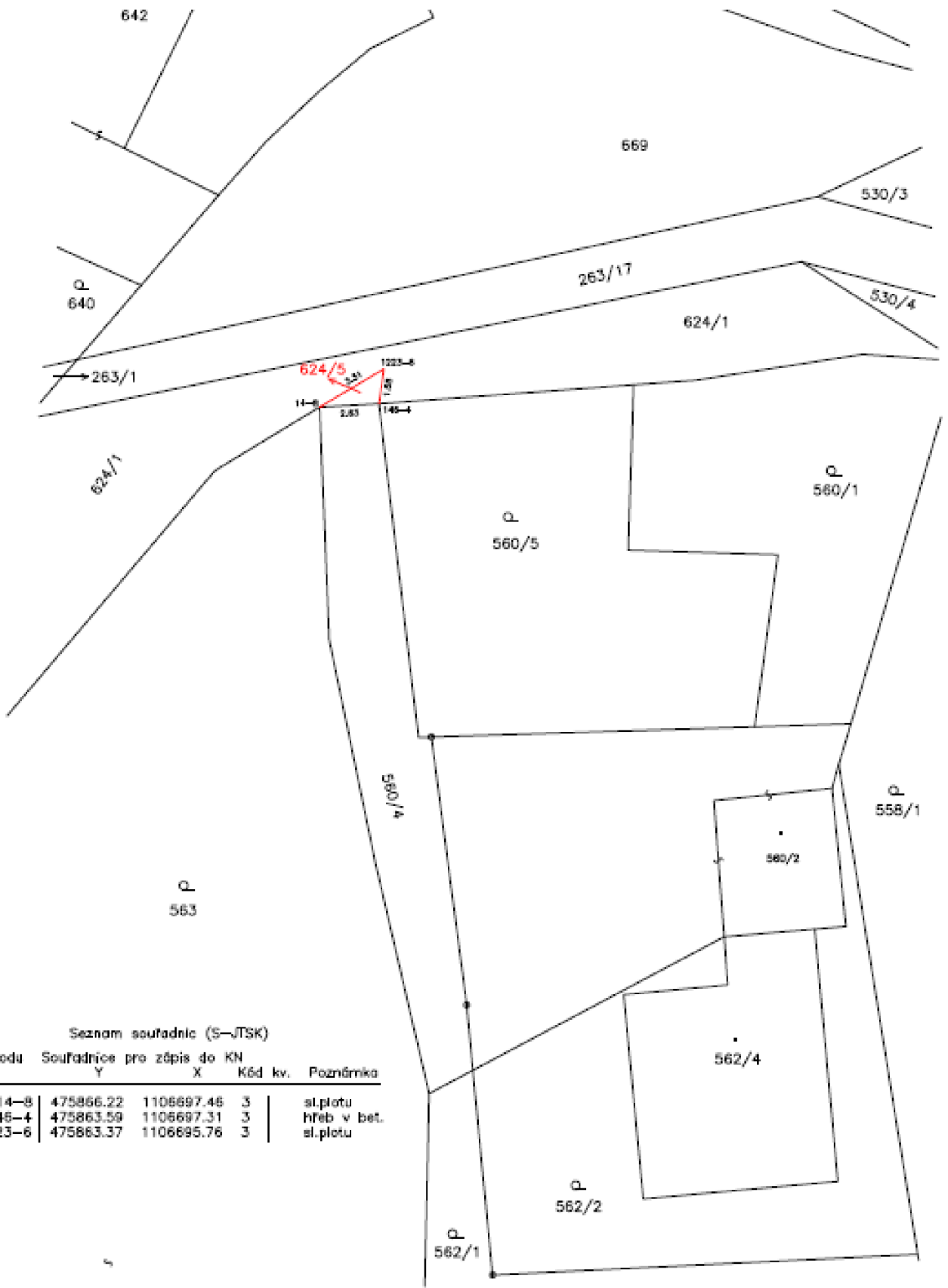

Seznam souřadnic (S-UTSK)

| Číslo bodu | Souřadnice pro zápis do KN | | Kód kv. | Poznámka |
|------------|----------------------------|------------|---------|-------------|
| | Y | X | | |
| 14-8 | 475866.22 | 1106697.46 | 3 | st.plotu |
| 146-4 | 475863.59 | 1106697.31 | 3 | hřeb v bet. |
| 1223-6 | 475863.37 | 1106695.76 | 3 | st.plotu |