

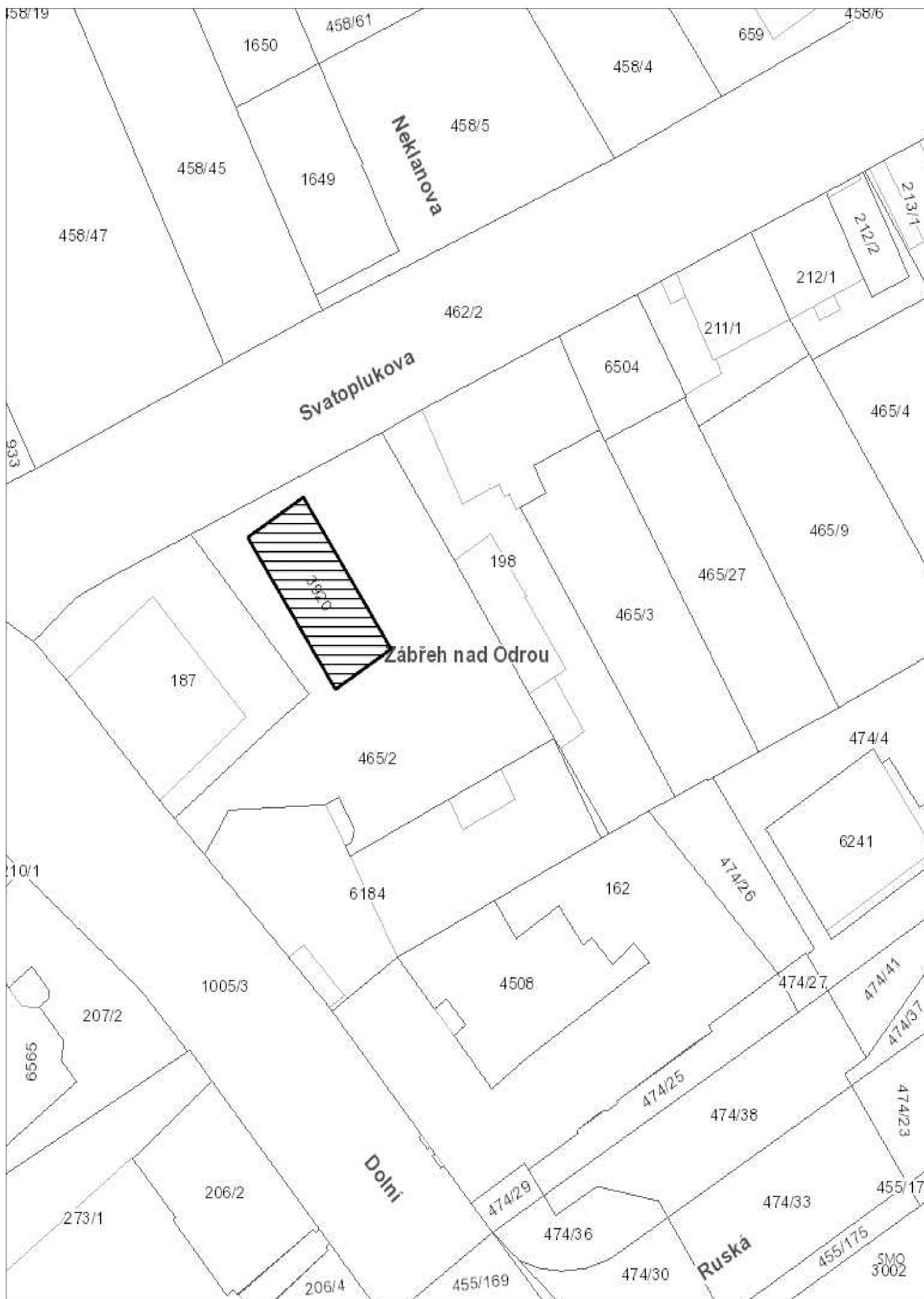

Katastrální snímek



Letecký snímek



Majetkové poměry



KATASTRÁLNÍ MAPA

- KATASTRÁLNÍ ÚZEMÍ
- VNITŘNÍ KRESBA PARCEL
- HRANICE PARCEL

MAPOVÉ POPISKY

- NAZVY KATASTRŮ
- ČÍSLA PARCEL
- NAZVY ULIC

PARCELY - MAJETKOVÉ POMĚRY

- NEZAPSÁNO NA LV/NENALEZENO V DATABÁZI NEZAPSÁNO NA LV/NENALEZENO V DATABÁZI
- RÍMSKOKATOLICKÁ CÍRKEV RÍMSKOKATOLICKÁ CÍRKEV
- VEOLIA ČESKÁ REPUBLIKA A.S. VEOLIA ČESKÁ REPUBLIKA A.S.

- BORSODCHEM MCHZ, S.R.O. BORSODCHEM MCHZ, S.R.O.
- OKK KOKSOVNY, A.S. OKK KOKSOVNY, A.S.
- ČESKÉ DRÁHY, A.S. ČESKÉ DRÁHY, A.S.
- ASEŇTAL LAND, S.R.O. ASEŇTAL LAND, S.R.O.
- VITKOVICE MACHINERY GROUP VITKOVICE MACHINERY GROUP
- LIBERTY OSTRAVA A.S. LIBERTY OSTRAVA A.S.
- DIAMO, STATNÍ PODNIK DIAMO, STATNÍ PODNIK
- LESY ČESKÉ REPUBLIKY, S.P. LESY ČESKÉ REPUBLIKY, S.P.

23. 1. 2023

Snímek inženýrských sítí

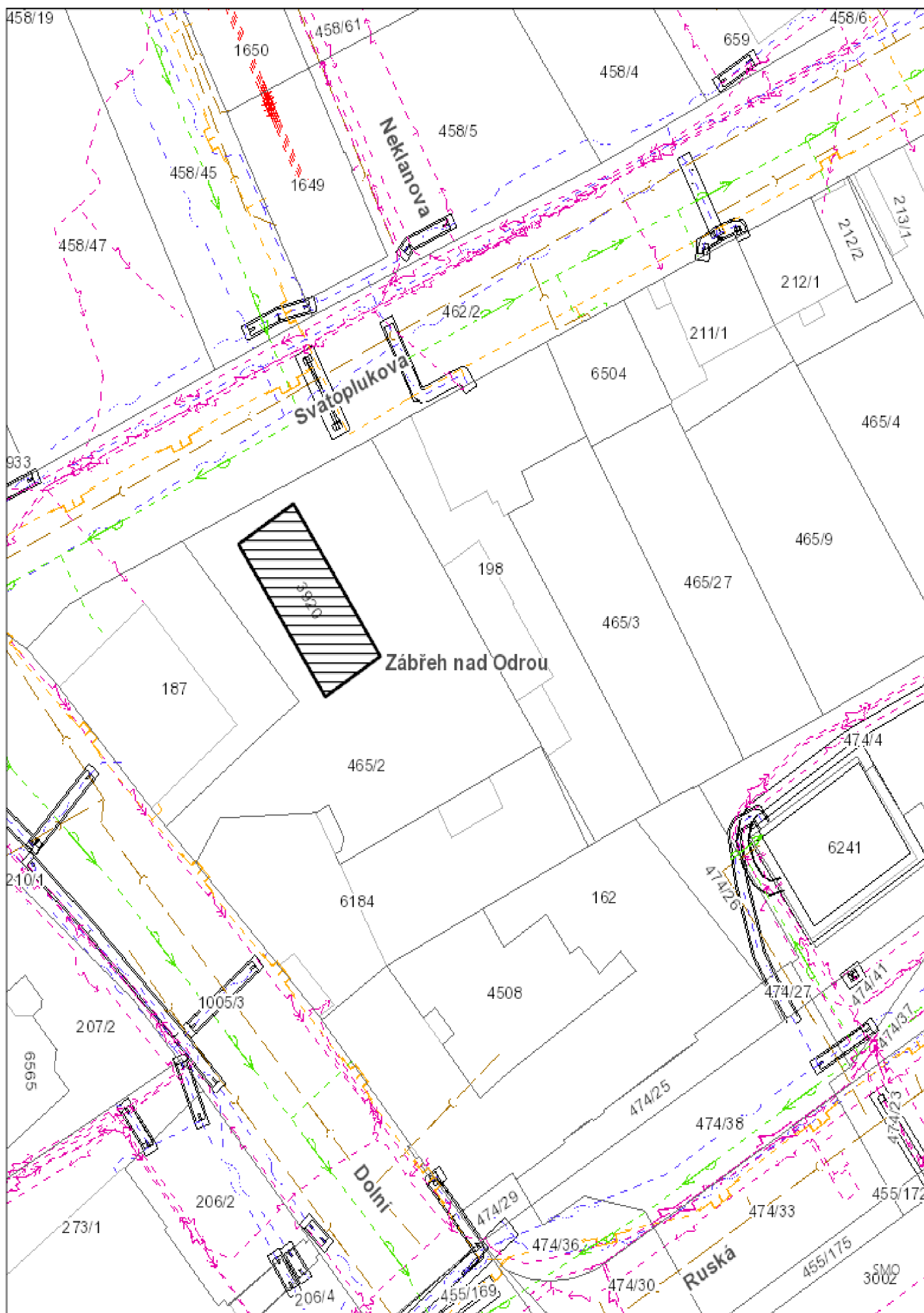

Pohled z ulice Svatoplukova



Pohled z ulice Svatoplukova



Pohled z ulice Dolní



Snímky pořízené OBH



Snímky pořízené OBH



Pasport místních komunikací

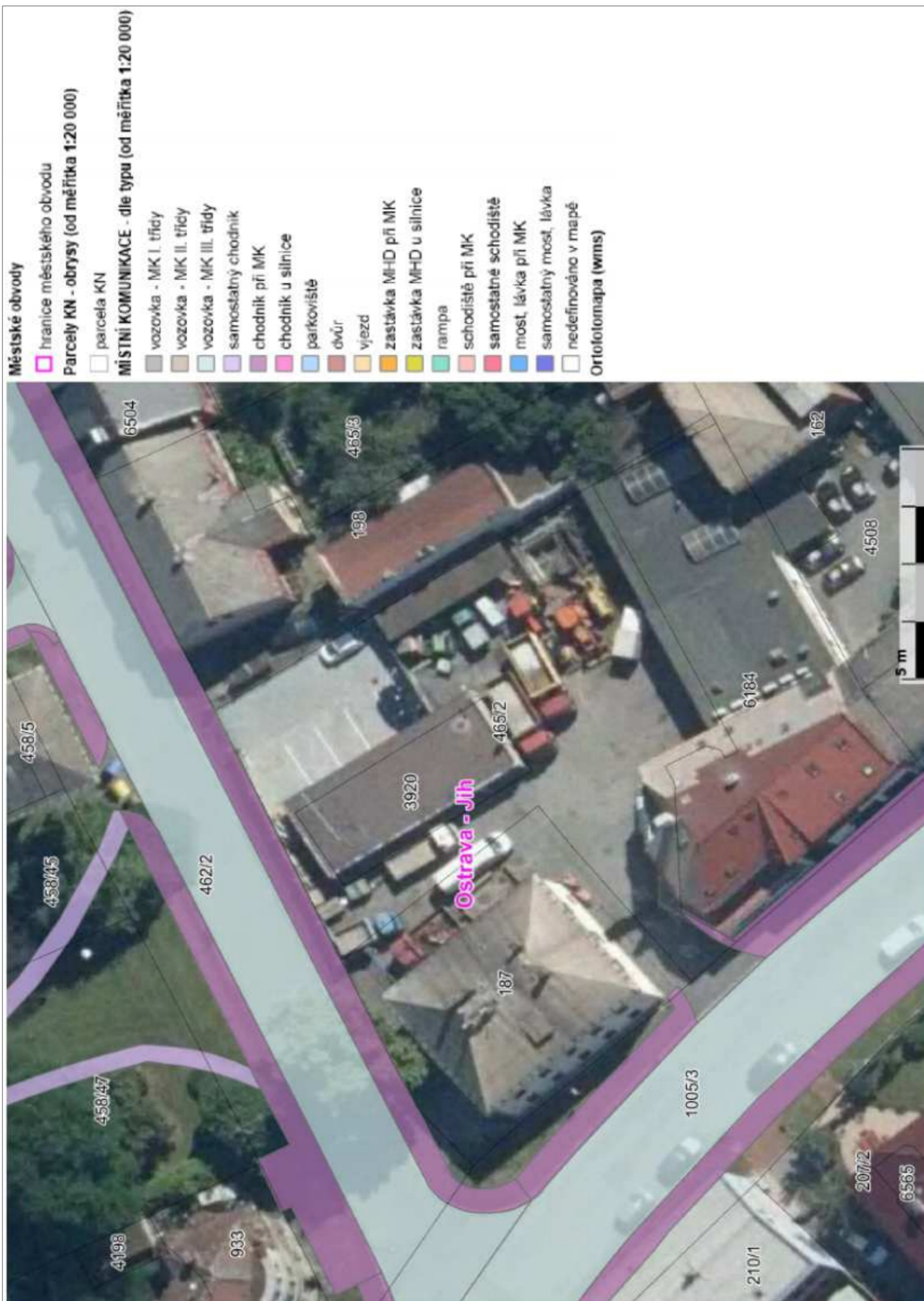

Geometrický plán

VÝKAZ DOSAVIDNÍHO A NOVÉHO STAVU ÚDAJŮ KATASTRU NEMOVITOSTÍ															
Dosařední stav				Nový stav											
Označení pozemku parc. čísel	Výměra parcely		Druh pozemku Způsob využití	Označení pozemku parc. čísel	Výměra parcely		Druh pozemku Způsob využití	Typ stavby Způsob využití	Způsob určení výměry	Porovnání se stavem evidence převládá vztah					
	ha	m ²			ha	m ²				Účel přechází z pozemku označeného v katastru nemovitostí	Účel přechází z pozemku označeného v evidenci	Číslo listu vlastnictví	Výměra dílu		Označení dílu
465/2	8	36	zahradní	465/2	4	53	zahradní, st. nemovitosti (p. 91) st. nemovitosti (p. 91)	2	2	465/2	2851	4	53		
				465/28	3	83	zahradní, st. nemovitosti (p. 91) st. nemovitosti (p. 91)	2		465/2	2851			3	83
					8	36									

Nově oddělovaná část pozemku žadatelky

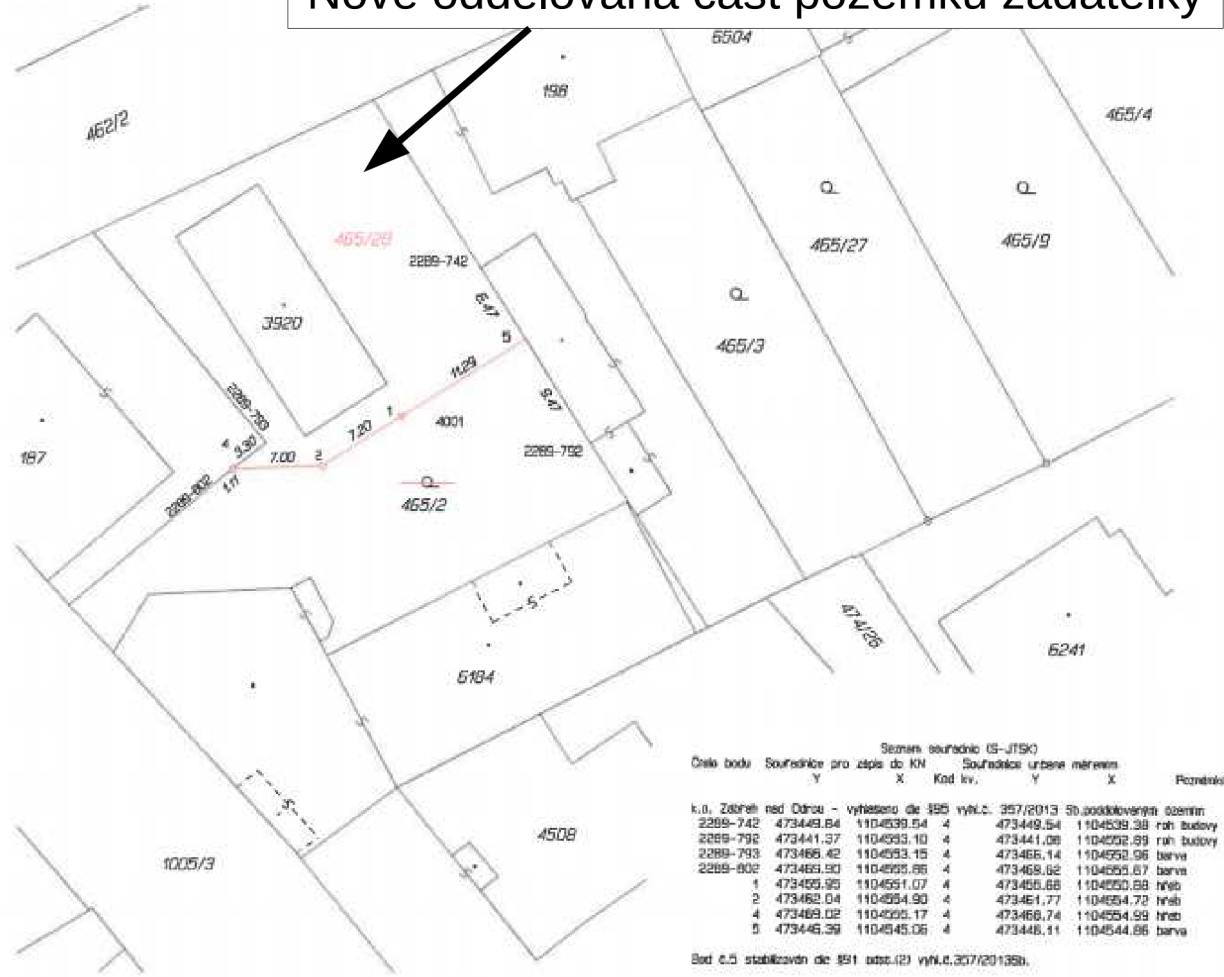

Seznam souřadnic (S-JTSK)

Číslo bodu	Souřadnice pro zápis do KN	Souřadnice urbane měřem	Číslo kv.	Y	X	Poznámka
k.o. Zábřeh nad Odrou - vyhlášeno dle §95 vyhl.č. 357/2013 Sb. zohledňována částmi:						
2289-742	473449.84	1104539.54	4	473449.54	1104539.38	rah budovy
2289-792	473441.37	1104533.10	4	473441.08	1104532.99	rah budovy
2289-793	473466.42	1104533.15	4	473466.14	1104532.96	barva
2289-802	473463.50	1104533.86	4	473463.62	1104533.67	barva
1	473455.95	1104531.07	4	473455.68	1104530.88	hráb
2	473462.04	1104534.90	4	473461.77	1104534.72	hráb
4	473469.02	1104533.17	4	473468.74	1104534.99	hráb
5	473446.39	1104545.06	4	473446.11	1104544.86	barva

Bod 4.5 stabilizační dle §91 odst.(2) vyhl.č.307/2013Sb.

GEOMETRICKÝ PLÁN pro rozdělení pozemku	Geometrický plán ověřil úředně oprávněný zeměměřičský úřad:		Státní úřad ověřil úředně oprávněný zeměměřičský úřad:	
	Jméno, příjmení:	[redacted]	Jméno, příjmení:	[redacted]
	Dne položky seznamu úředně oprávněných zeměměřičských úřadů:	2542/2011	Dne položky seznamu úředně oprávněných zeměměřičských úřadů:	2542/2011
	Dne: 26. května 2022	Dne: 43/2022	Dne: 1. června 2022	Dne: 51/2022
Náležitosti a přenesení odpovědi převzat předjetím.	Katastrální úřad souhlasí a označováním parcel.		Tento státní úřad odpovídá geometrickému plánu v elektronické podobě uloženému v dokumentaci katastrálního úřadu.	
Vyhotavitel: [redacted]	Katastrální úřad souhlasí a označováním parcel.		Ověření státního úřadu geometrického plánu v listinné podobě.	
Číslo plánu: 3790-45/2022	[redacted]		[redacted]	
Okres: Ostrava-město	KÚ pro Moravskoslezský kraj,		[redacted]	
Obec: Ostrava	KP Ostrava		[redacted]	
Kat. území: Zábřeh nad Odrou	PGP-1429/2022-807		[redacted]	
Mapový list: Ostrava 5-2/23	2022.06.01 14:03:49 +02'00'		[redacted]	
Dosařední vlastníkům pozemků byla poskytnuta možnost označit se v terénu a prohlédnout souřadnicových nových hranic, které byly označeny předepsaným způsobem.	[redacted]		[redacted]	