



# Geometrický plán

VÝKAZ DOSAVIDNĚHO A NOVÉHO STAVU ÚDAJŮ KATASTRU NEMOVITOSTÍ

Dosažený stav				Nový stav			
Dosažený parcelní útvar, část	Výměra areálu m <sup>2</sup>	Druh užití Změla výhled	Dosažený parcel. útvar	Výměra areálu m <sup>2</sup>	Druh užití Změla výhled	Změla výhled	
						Nová parcela	Stará parcela
939/1	1 77 63	195/1	939/1	1 77 00	195/1	0	939/1
		195/2	939/42	1 77 55	195/2	2	939/1
		195/3	939/43	1 77 53	195/3	2	939/1

Seznam souřadnic (S-JTSK)  
 Číslo bodu Souřadnice pro zápis do KN  
 X Y X Y X Y  
 k.ú. Hrabovka (7140683)  
 350-225 472082.11 1106500.85 4 lom obrubníku  
 350-232 472075.07 1106499.34 4 roh budovy  
 350-245 472075.70 1106527.17 4 docas. stáb.  
 350-249 472067.82 1106525.85 4 roh zdi  
 350-257 472073.50 1106523.75 4 docas. stáb.  
 1 472073.78 1106526.96 3 roh zdi  
 2 472073.81 1106526.78 4 docas. stáb.

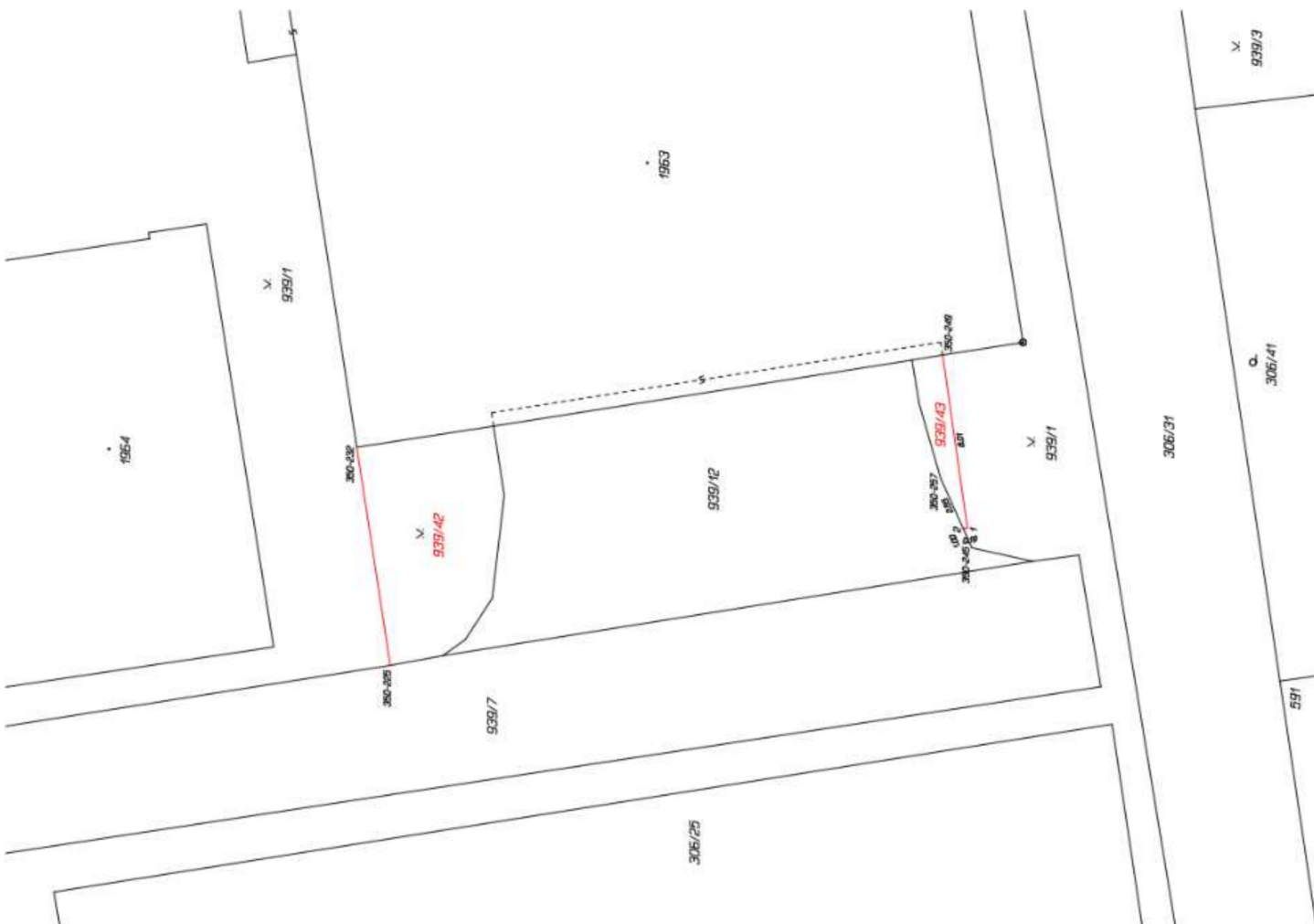

**GEOMETRICKÝ PLÁN**

**DŮO**  
 rozšíření pozemku

Jméno příjemce:	_____	Souhlasí se všemi údaji a právy zanesenými níže:	_____
Číslo parcely s výměrou areálu a obsahem zastavěného území (části):	1396/1995	Číslo parcely s výměrou areálu a obsahem zastavěného území (části):	_____
Dat:	_____	Dat:	_____
Název stavby a účel stavby (předmět):	_____	Typ stavby (obřad):	_____
Název vlastníka (příslušný katastrální úřad):	_____	Číslo katastrálního úřadu (části):	_____

Výsledky:  
 Kancelář č. 1016 v katastrálním úřadě.  
 Číslo plánu: 167-10/2023  
 Dle: Ostrava-město  
 Dle: Ostrava  
 Město: HRABOVKA  
 Katastrální území: HRABOVKA B-3/11 a 7/13  
 Tento geometrický plán je vypracován podle předpisů, které jsou v síle a platnosti ke dni vypracování tohoto plánu. Hlavní město Ostrava, katastrální úřad v síle a platnosti ke dni vypracování tohoto plánu.

# Snímek pronajaté plochy

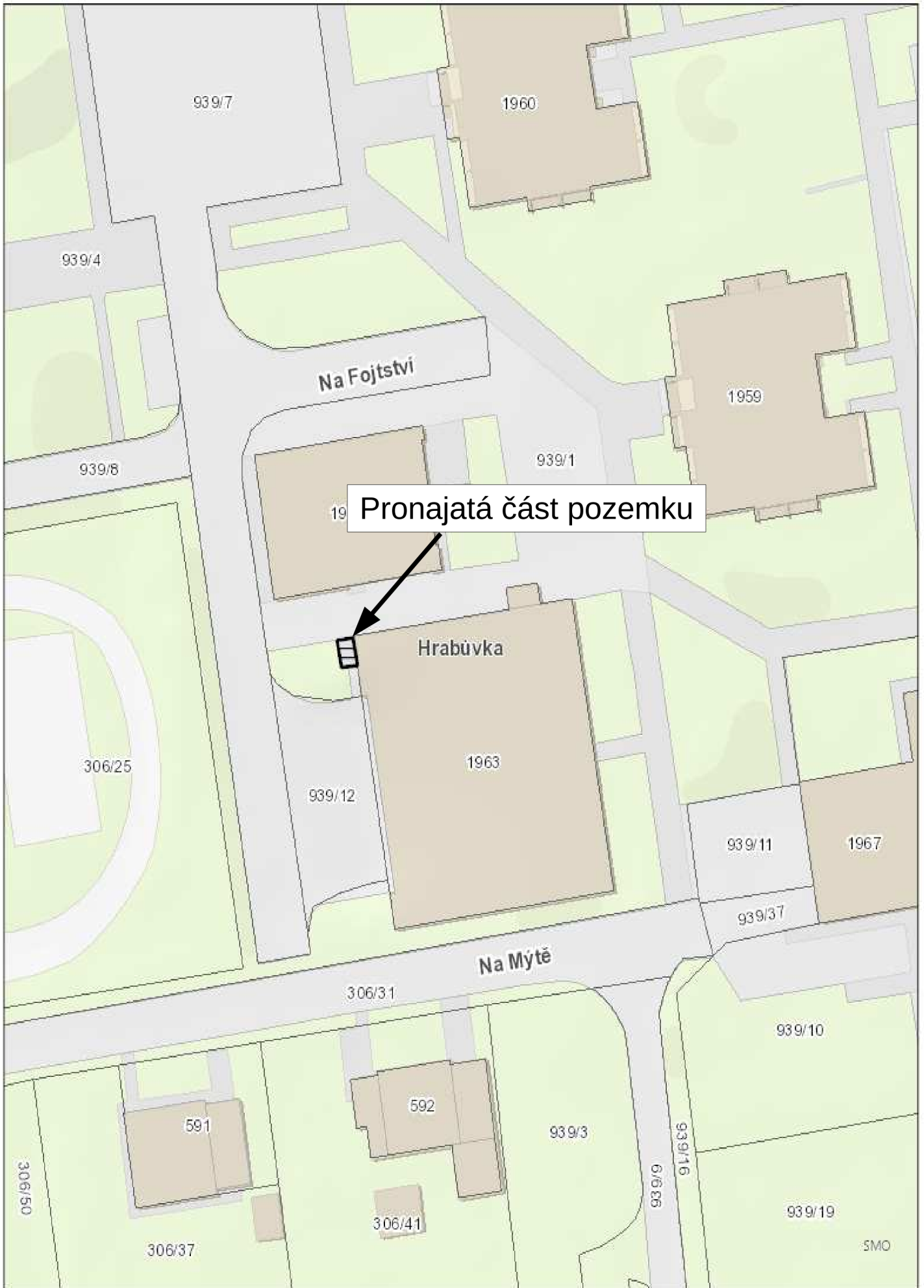

# Katastrální snímek



# Letecký snímek

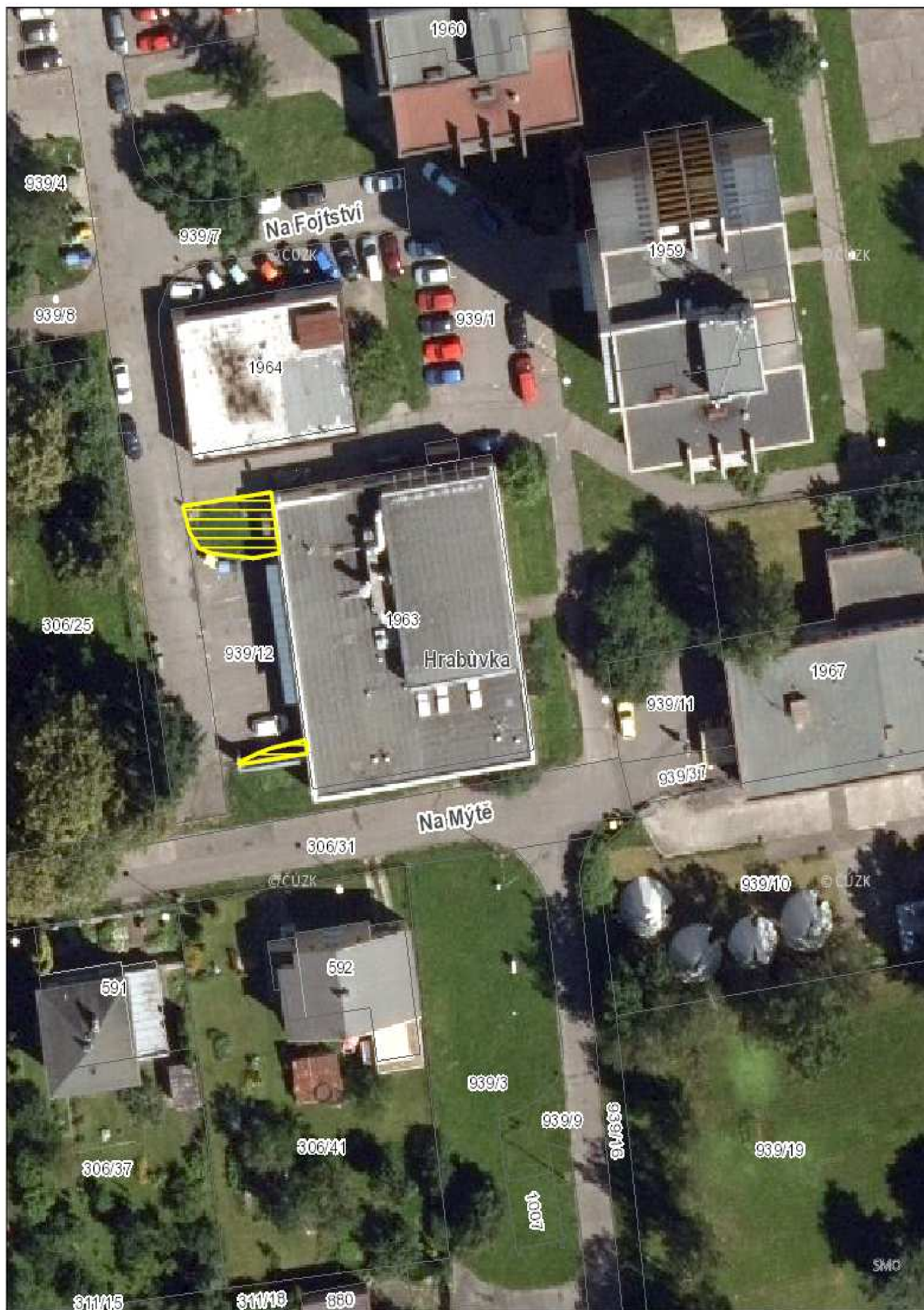

# Snímek inženýrských sítí

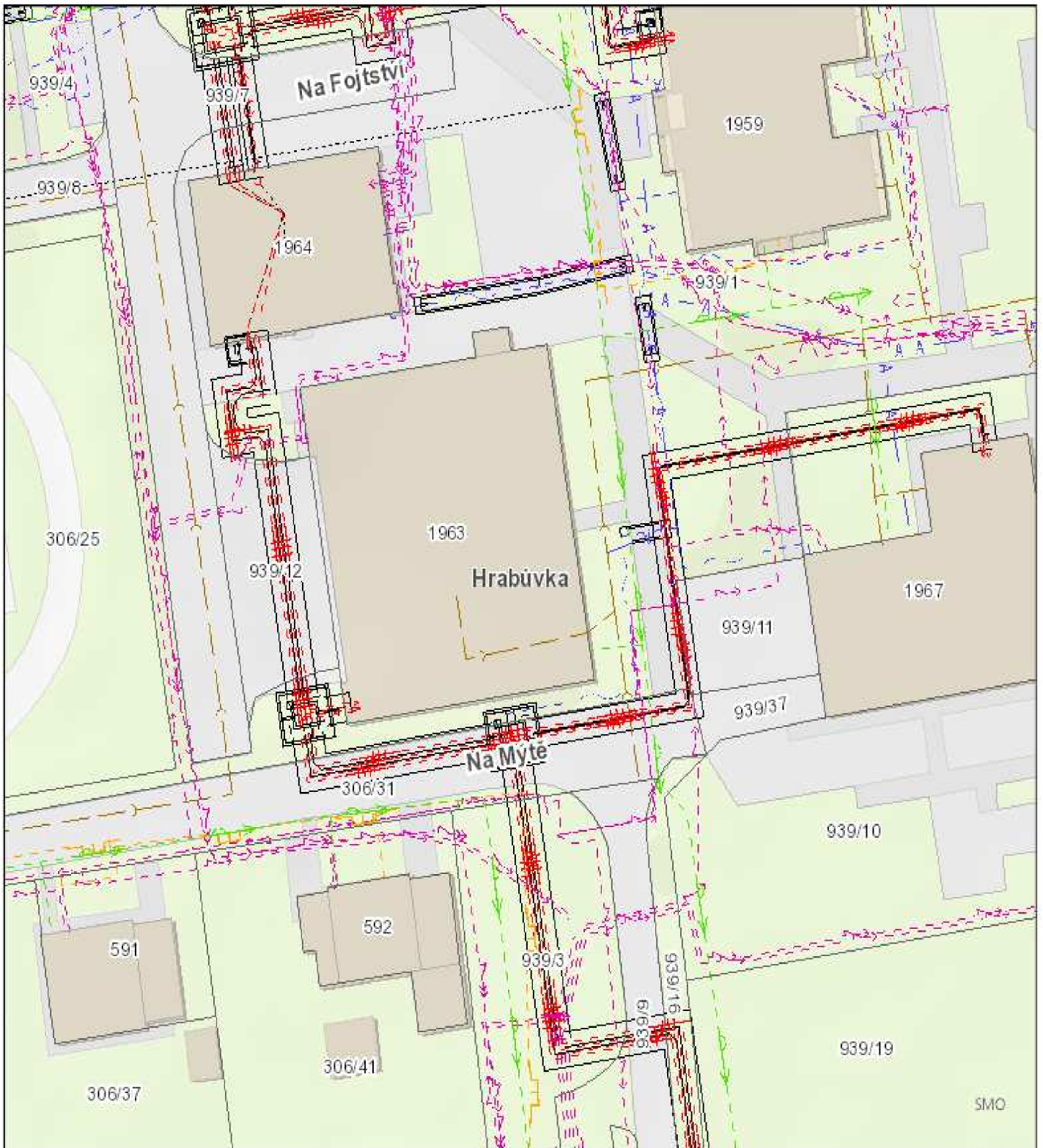

3. 2. 2023

## KATASTRÁLNÍ MAPA

- KATASTRÁLNÍ ÚZEMÍ
- VNIŘNÍ KRESBA PARCEL
- HRANICE PARCEL
- MAPOVÉ POPISKY**
- NÁZVY KATASTRŮ
- ČÍSLA PARCEL
- NÁZVY ULIC

1 : 500 - 1 : 3 000

- KABELOVOD, KABELOVÝ KANÁL, TEPLOVODNÍ KANÁL
- KOLEKTOR PODZEMNÍ
- ZRUŠENÁ VEDENÍ

## KANALIZACE

- KANALIZACE PRŮMYŠLOVÝCH ODPADNÍCH VOD
- KANALIZAČNÍ STOKA, POTRUBÍ (BEZ ROZLIŠENÍ DRUHŮ)
- 1 : 500 - 1 : 3 000
- ROZVOD CHLADU
- SĎĚLOVACÍ VEDENÍ SPOJOVÉ
- VEDENÍ PRO ANTÉNNÍ ROZVOD

## TEPLO

- PRIMÁRNÍ HORKOVODNÍ ROZVOD
- PRIMÁRNÍ TEPELNÉ POTRUBÍ PARNÍ
- PRIMÁRNÍ TEPLOVODNÍ ROZVOD
- SEKUNDÁRNÍ ROZVOD TEPLA

TEPELNÉ POTRUBÍ (BEZ ROZLIŠENÍ DRUHŮ)

# Majetkové poměry

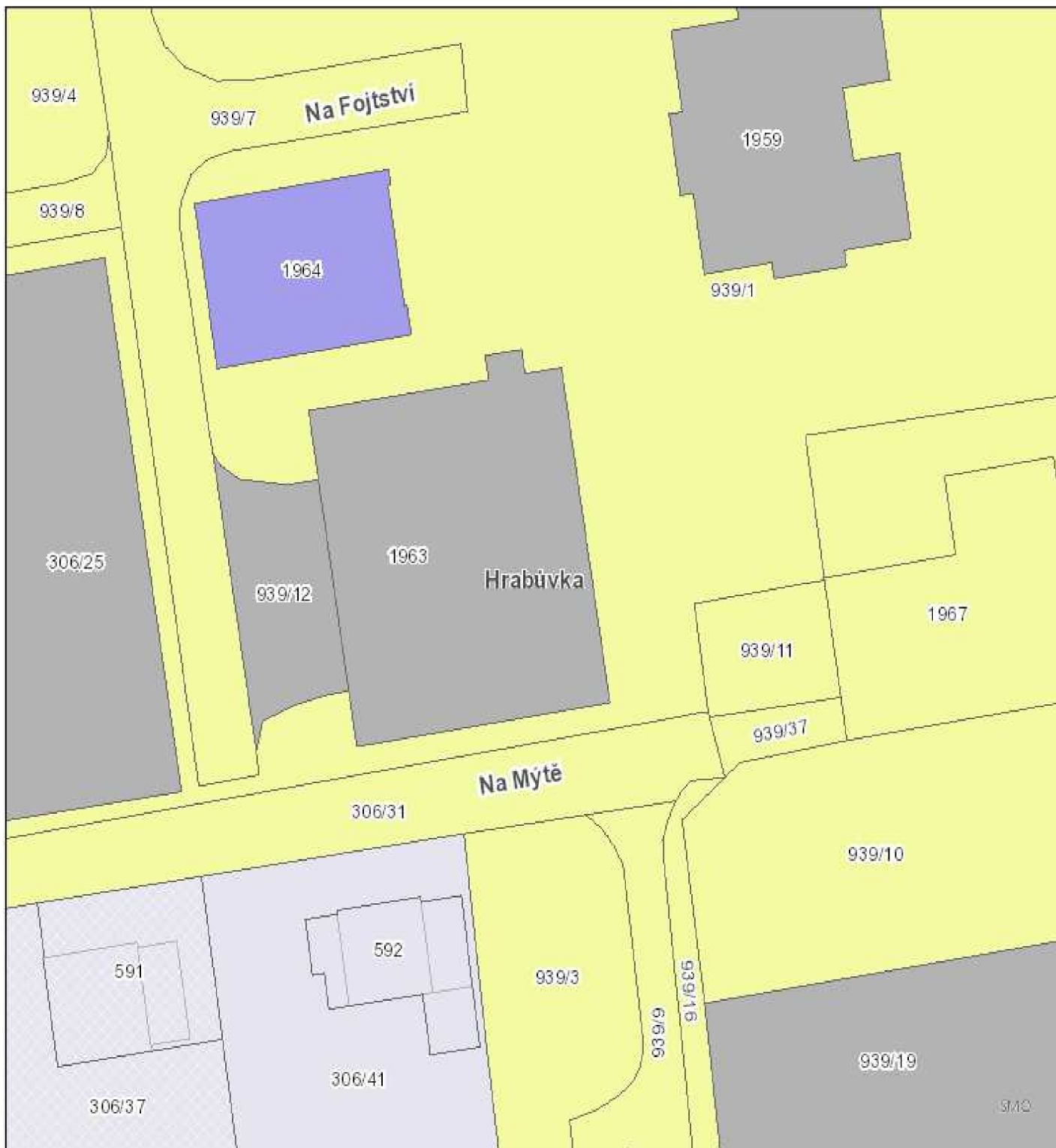

3. 2. 2023

## KATASTRÁLNÍ MAPA

- KATASTRÁLNÍ ÚZEMÍ
- VNIŘNÍ KRESBA PARCEL
- HRAMICE PARCEL

## MAPOVÉ POPISKY

- NÁZVY KATASTRŮ
- ČÍSLA PARCEL
- NÁZVY ULIC

## PARCELY - MAJETKOVÉ POMĚRY

- NEZAPSÁNO NA LV/NENALEZENO V DATABÁZI NEZAPSÁNO NA LV/NENALEZENO V DATABÁZI
- ŘÍMSKOKATOLICKÁ CÍRKEV ŘÍMSKOKATOLICKÁ CÍRKEV
- VEOLIA ČESKÁ REPUBLIKA A.S. VEOLIA ČESKÁ REPUBLIKA A.S.

- BORSODCHEM MCHZ, S.R.O. BORSODCHEM MCHZ, S.R.O.
- OKK KONKOVNY, A.S. OKK KONKOVNY, A.S.
- ČESKÉ DRÁHY, A.S. ČESKÉ DRÁHY, A.S.
- ASEŇTAL LAND, S.R.O. ASEŇTAL LAND, S.R.O.
- VITKOVICE MACHINERY GROUP VITKOVICE MACHINERY GROUP
- LIBERTY OSTRAVA A.S. LIBERTY OSTRAVA A.S.
- DIAMO, STATNÍ PODNIK DIAMO, STATNÍ PODNIK
- LESY ČESKÉ REPUBLIKY, S.P. LESY ČESKÉ REPUBLIKY, S.P.

Pohled z ulice

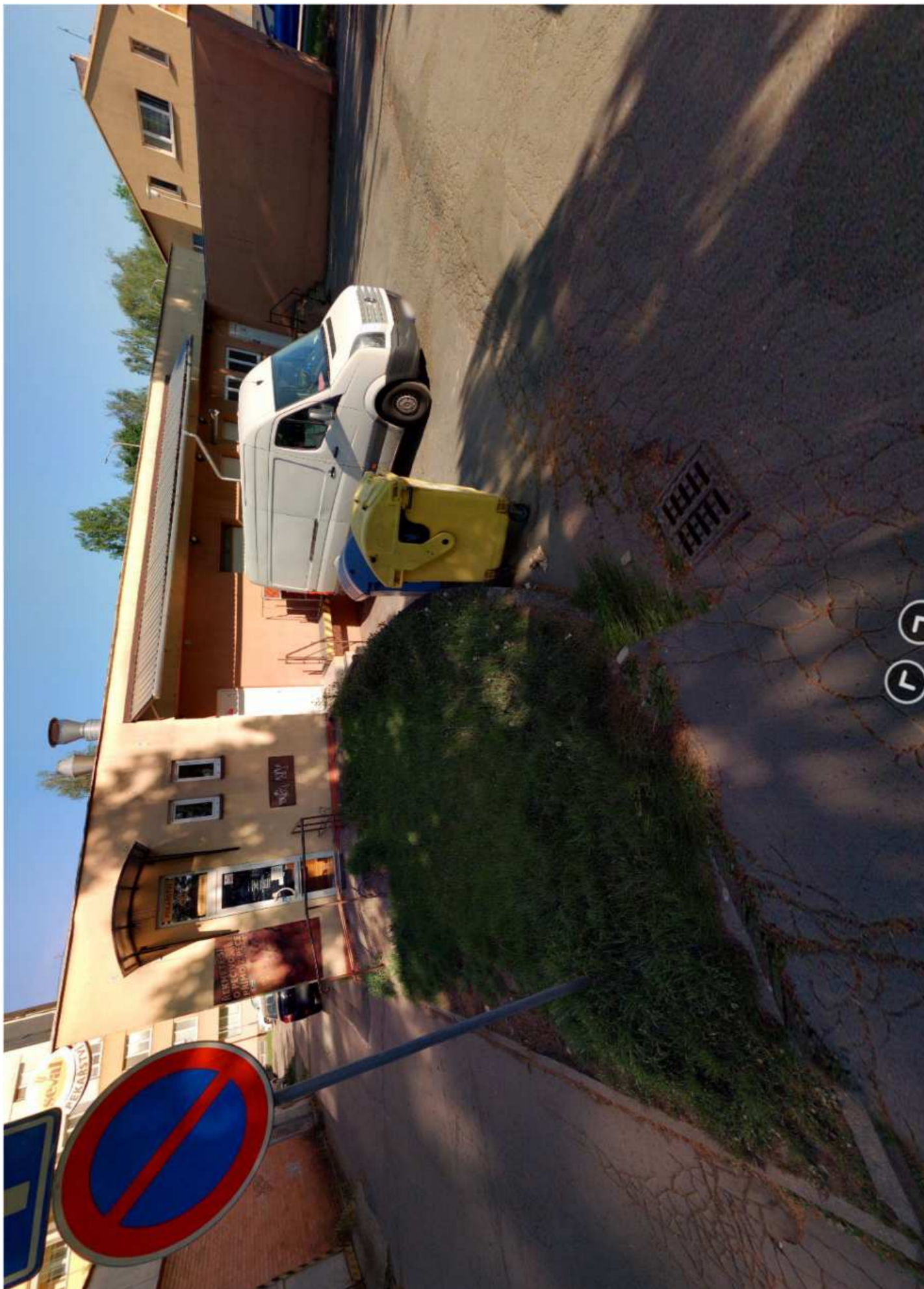



Pohled z ulice – zeď na části městského pozemku

