



Statutární město Ostrava
 městský obvod Ostrava-Jih
 majetkový odbor
 Horní 3, 700 30 Ostrava-Jih

Příloha č. 2
 JIH/05047573
 ov7les8918125d

ŽÁDOST

o koupi pozemku v majetku statutárního města Ostravy, svěřeného městskému obvodu Ostrava-Jih

IDENTIFIKACE ŽADATELE:

fyzická osoba (podnikající – nepodnikající*)

Jméno, příjmení,
(obchodní jméno)* BYDVE' DRUŽSTVO MITUŠOVA 43
 Adresa bydliště (místo
podnikání)* MITUŠOVA 1060/43
OSTRAVA - JIH, 70030
 Rodné číslo (IČO)* 25911481 Telefon:
e-mail:

STATUTÁRNÍ MĚSTO OSTRAVA		Čís. dop.
ÚŘAD MĚSTSKÉHO OBVODU OSTRAVA-JIH		
odbor majetkový		
U.č.:	15-05-2023	Zajevov.
C.č.:	JIH/05047573/2023	Ukl. znak
Poč. listů:		Příl.:

právnícká osoba

Obchodní jméno:
 Sídlo:
 IČO (DIČ):
 Statutární zástupce:
 Zmocněnec k podpisu smlouvy:
 Telefon a e-mail:

Pozemek číslo: 1384/0 354/1
 Výměra v m²: celkem: 232 - část dle GP 5m² 2295
 Katastrální území: KÚ 714585, OSTRAVA - JIH
 Lokalita, ulice: OSTRAVA - HRADČEVKA, MITUŠOVA 1060/43
 Účel žádosti: DOKUPENÍ POZEMKU POD VÝTAHEM
 (přesně popsat)

č. jednání smlouvy 284/18/0173

STATUTÁRNÍ MĚSTO OSTRAVA	
ÚŘAD MĚSTSKÉHO OBVODU OSTRAVA-JIH	
odbor majetkový	
Duslo:	15-05-2023
Pozemek:	na KUPKOVÁ zmocněnec k převzetí zásllek

Přílohy:

- ▶ situační snímek se zákresem a okótováním umístění požadavku
- ▶ kopie živnostenského listu nebo výpisu z OR včetně pověření pro podepisování smlouvy
- ▶ plná moc při zastupování oprávněného (úředně ověřená)

Sepsáno v Ostravě, dne 15. 5. 2023

* nehodící se škrtněte

podpis a razítko žadatele

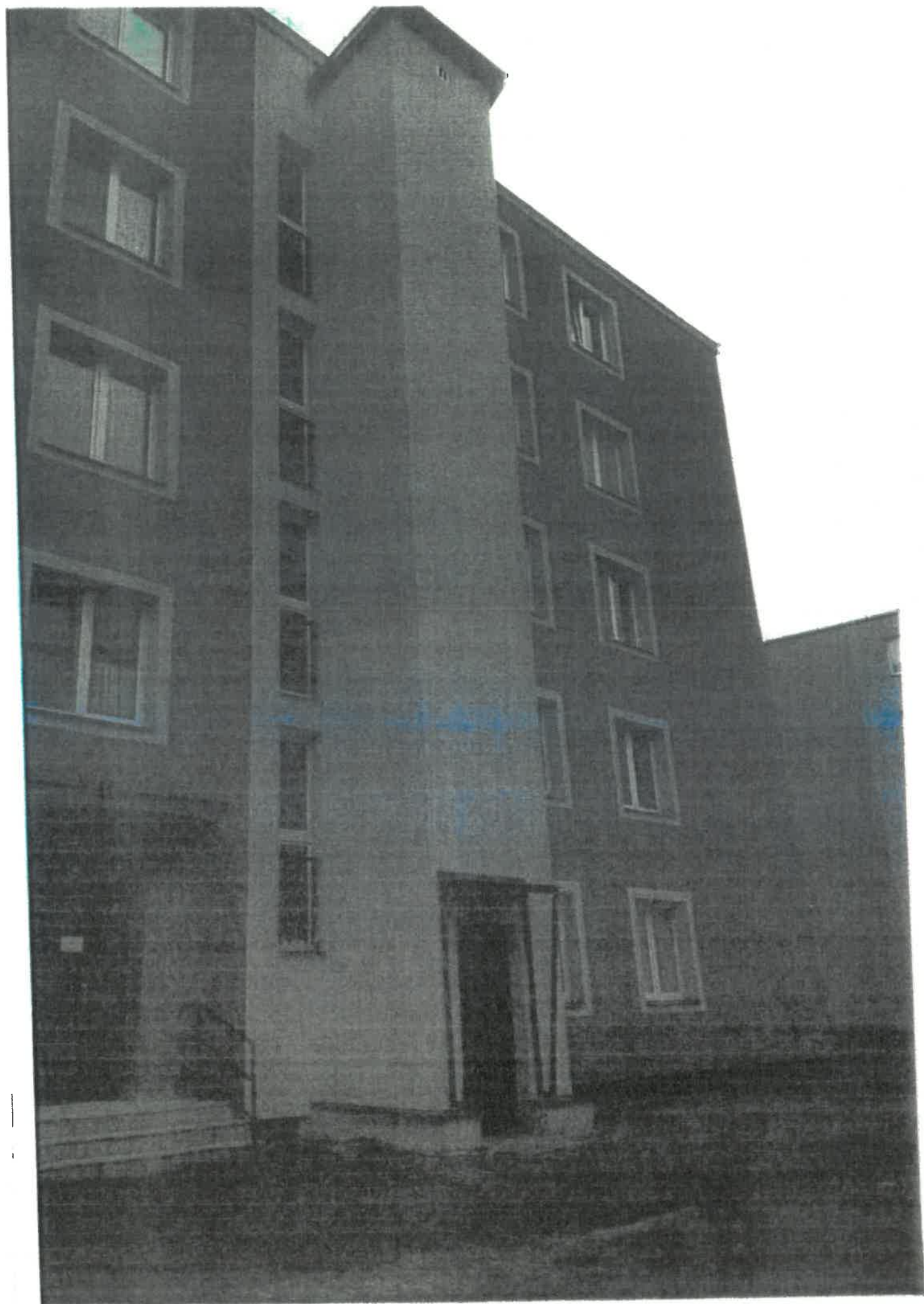

VÝKAZ DOSAVADNÍHO A NOVÉHO STAVU ÚDAJŮ KATASTRU NEMOVITOSTÍ

Dosavadní stav				Nový stav										
Označení pozemku parc. číslem	Výměra parcely		Druh pozemku	Označení pozemku parc. číslem	Výměra parcely		Druh pozemku	Typ stavby	Způsob určení výměry	Porovnání se stavem evidence právních vztahů				
	ha	m ²	Způsob využití		Způsob využití	Způsob využití	Způsob využití	Díl přechází z pozemku označeného v katastru nemovitostí		Dílo listu vlastnictví	Výměra dílu	Označení dílu		
354/1	1	52	13 zast. pl. zelen	354/1	1	52	08 zast. pl. zelen		2	354/1	1364	1	52	08
st.1384				st.2295			5 zast. pl.	cp.1060 byt.20m	2	354/1	1364			5
	1	54	45 zast. pl.	st.1384	1	54	45 zast. pl.	cp.1060 byt.20m	2	st.1384	3232	2	32	celá

Seznam souřadnic (S-JTSK)

Číslo bodu	Souřadnice pro zapl. do KN		Kód kv.	Poznámka
	Y	X		
1082-1877	473224.86	1106467.99	4	roh budovy
1082-1975	473219.33	1106479.66	4	roh schodu
1	473219.92	1106478.42	4	
2	473217.98	1106477.49	3	
3	473218.91	1106475.48	3	
4	473220.87	1106476.41	4	

<p>GEOMETRICKÝ PLÁN pro změnu obvodu budovy</p>	<p>Geometrický plán ověřil úředně oprávněný zeměměřický inženýr:</p> <p>Jméno, příjmení: [redacted]</p> <p>Číslo položky seznamu úředně oprávněných zeměměřických inženýrů: 340/95</p> <p>Dne: 27. ledna 2023 Číslo: 27/2023</p> <p>Náležitosti a přesnost odpovídá právním předpisům.</p>	<p>Státní geodetický úřad ověřil úředně oprávněný zeměměřický inženýr:</p> <p>Jméno, příjmení: [redacted]</p> <p>Číslo položky seznamu úředně oprávněných zeměměřických inženýrů: 340/95</p> <p>Dne: 2. února 2023 Číslo: [redacted]</p> <p>Tento státní geodetický úřad ověřil geometrický plán v elektronické podobě uloženému v dokumentaci katastrálního úřadu.</p>
	<p>Vyhotovitel: Pavel Dorman Výkon zeměměřických činností Matěje Kopeckého 513/4, 708 00 Ostrava-Poruba, IČ: 87654873</p> <p>Číslo plánu: 1661-4/2023</p> <p>Okres: Ostrava-město</p> <p>Obec: Ostrava</p> <p>Kat. území: Hrabůvka</p> <p>Mapový list: Ostrava 9-3/21</p> <p>Dosavadním vlastníkům pozemků byla poskytnuta možnost seznámit se v terénu s přibližným navrhovaným novým hraničním způsobem, který byly označeny předepsaným způsobem.</p> <p><i>zdf</i></p>	<p>Katastrální úřad souhlasí s označením parcel.</p> <p>[redacted]</p> <p>KÚ pro Moravskoslezský kraj, KP Ostrava PGP-241/2023-807 2023.01.31 13:41:52 +01'00'</p>

