

Vážení zástupitelé Městského úřadu Ostrava Jih

Příloha č. - - 1
dne 1.11.2023

Jsem [redacted] bydlím na adrese Ostrava Zábřeh, U Mostu [redacted] se synem, který je majitel domu. Chtěla bych se s Vámi podělit o problém, který nastal v době, kdy Banik Ostrava začal hrát na Městském stadionu Ostrava Vítkovice. Je to sice většinou jednou za 14 dní, ale dost to obyvatelé naší ulice a ulice Pospolitá trápí.

Ten den, se totiž sjíždějí fanoušci fotbalu a postaví se autem všude, kde je zrovna volno. Nehledí na to, že před domem nám zaberou na cca 4 hodiny místa a my se po návratu domů nemáme kde postavit, musíme se vrátit až na Rudnou ulici a přeparkovat až auta odjedou. Já chodím o berlich je mi 71 let, syn chodí o berlich po těžkém pracovním úrazu. Nehledí na to, že se postaví před nájezd do garáže a mnohdy i na samotný nájezd. Pak se mi vysmějí, když se chci bránit a odjedou. Také zde nechají po sobě nehorázný bordel, u našeho plotu se vymočí, moč zasahuje na naši zahradu, jednou tam stálo 7 chlápů. V létě v tom horku si představte, jak to tam pak páchne. To jsem nefotila, neboť mám obavy o ochraně osobnosti. Také nás trápí, že auta stojí oboustranně na ulici U Mostu a Pospolité a v době hrozí, že tudy neprojde ani požární auto, kdyby začalo někde hořet. Také stojí za zmínku, že okolo našich domů se nedodrží požární plocha, která je nutná a vyhrazena u domů např. na sídlištích. Jednou jsem na Dubině jela předat vnuka dětem, nikde nebylo místo, a protože jsem měla spoustu věcí a malé dítě, tak jsem se postavila na cca 20 min na požární plochu a dostala jsem pokutu. Zde se na to vůbec nehledí. Nyní v neděli mě už nadzvedlo to, že si řidiči vysypávají své popelníky z auta přímo na můj nájezd. Přitom popelnice jsou v okruhu 5 metrů.

S radosti jsem zjistila při vjezdu z Rudné ulice, nějaké dopravní tabule, když jsem zjistila, že to je zákaz stání vozidlům nad 2,5 tuny. Dodatková tabule mimo osobní auta. Radost rychle pominula. Myslím si, že ty dvě tabule jsou zde úplně zbytečné, neboť do našich ulic maximálně vjedou auta OZO, občas stěhováci, občas i požární vozidla jsem zaznamenala, to je tak asi vše. Ve městě Ostrava jezdím často na Bieblovou ulici k lékaři. Kromě dvou míst k parkování bez omezení se nedá kde parkovat. Je tam spousta rezidenčních parkovacích míst, které jsou dopoledne volná, když jsou rezidenti v zaměstnání a přijíždějící řidič se nemá kde postavit. Chápu i přes pokročilý věk spoustu věcí, ale nechápu, že pro všechny není stejný metr a podmínky. Taky nechápu, že z Rudné na ulici Zkrácená směrem k hotelu Clarion, v době akcí na stadionech, je vždy vjezd zakázán, ale na druhou část ulice Zkrácená je umístěna nesmyslná tabule, která nic neřeší.

Také je zde ještě jeden problém, u vjezdu z Rudné ulice na Zkrácenou, posléze na Pospolitou je umístěna značka slepá ulice. Je z pozice řidiče neviditelná a v koruně stromu. Z toho důvodu zde zajiždějí auta, neboť se domnívají, že se dostanou nějak stejně doprava, jako na křižovatce Rudná se Závodní ulici. Přes den, kdy to vnímám, není výjimkou až 40 aut denně, které dojedou až na ulici U Mostu k trati, kde se otočí a jedou zpět. Ještě horší to bylo, když byla Rudná ulice, v naší lokalitě, v rekonstrukci, kdy si řidiči mysleli, že se přes naše ulice vyhnou nepřetržitým kolonám. Nejenže je zde opravdu zvýšený provoz, ale naše cesty jsou již v tak dezolátním stanu s děrami a sníženými úseky po výkopech přes cestu, že tito zbloudilci nemalou měrou k tomu přispívají.

To je tak asi vše co mě a určitě i obyvatelé našich ulic trápí a věřím, že i vám záleží na tom, jak jsou lidé z městské části Ostrava Jih spokojeni. Věřím, že tuto situaci zhodnotíte a rozhodnete rozumně a věcně.

Děkuji za to, že jste mi věnovali čas a s pozdravem [redacted]

Dokládám pár fotografií ze situace na našich ulicích [redacted]

STATUTARNÍ MĚSTO OSTRAVA ÚŘAD MĚSTSKÉHO OBLVODU OSTRAVA-JIH odbor právní		Čís. dop. /
Došlo: - 3 - 11 - 2023		Zpracov. L.M.
Č.j.: 2141/10.P.9.56/23.107R		Ukl. znak 60-2 VŠ
Poč. listů: 2	Příl.: 1	



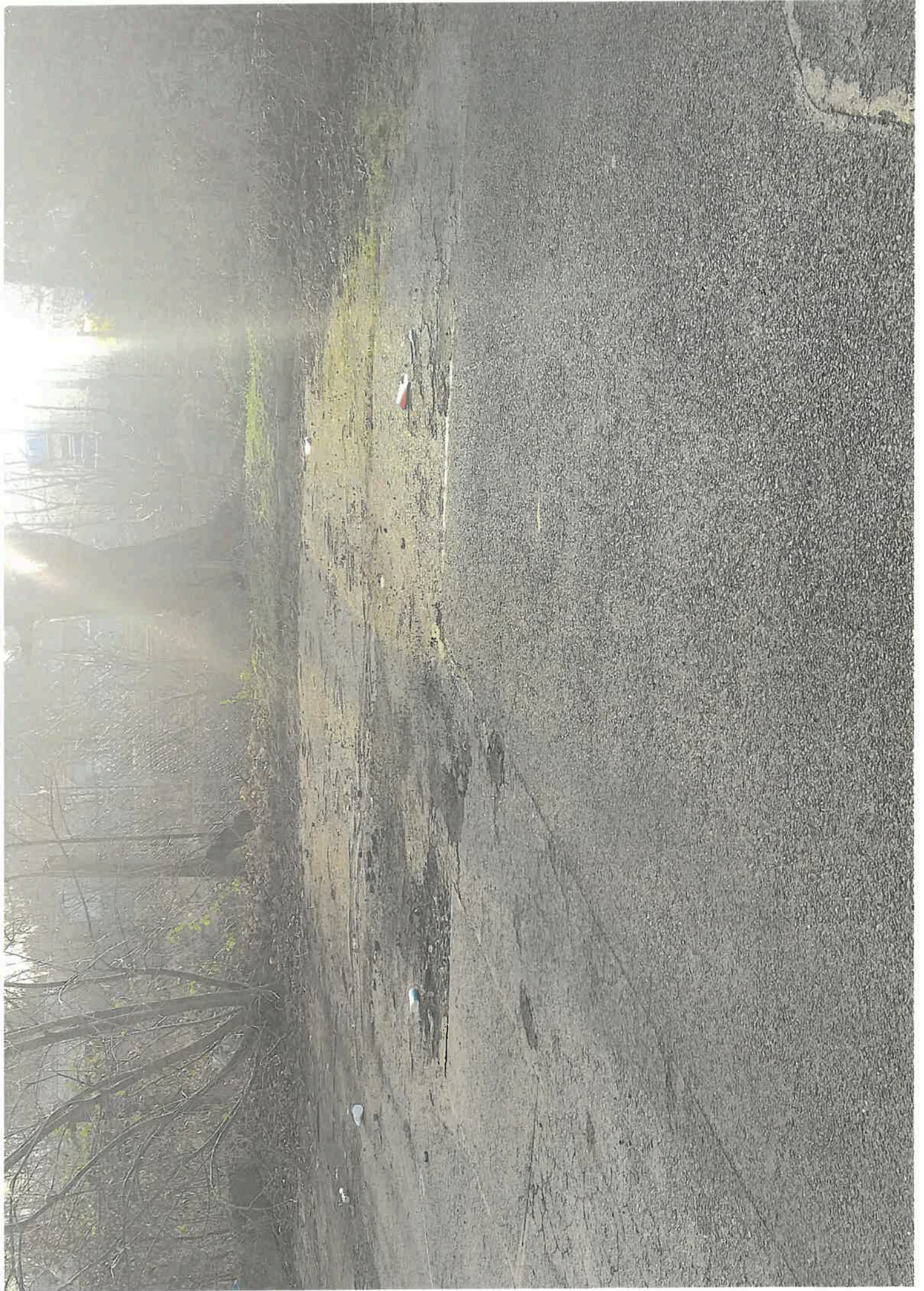



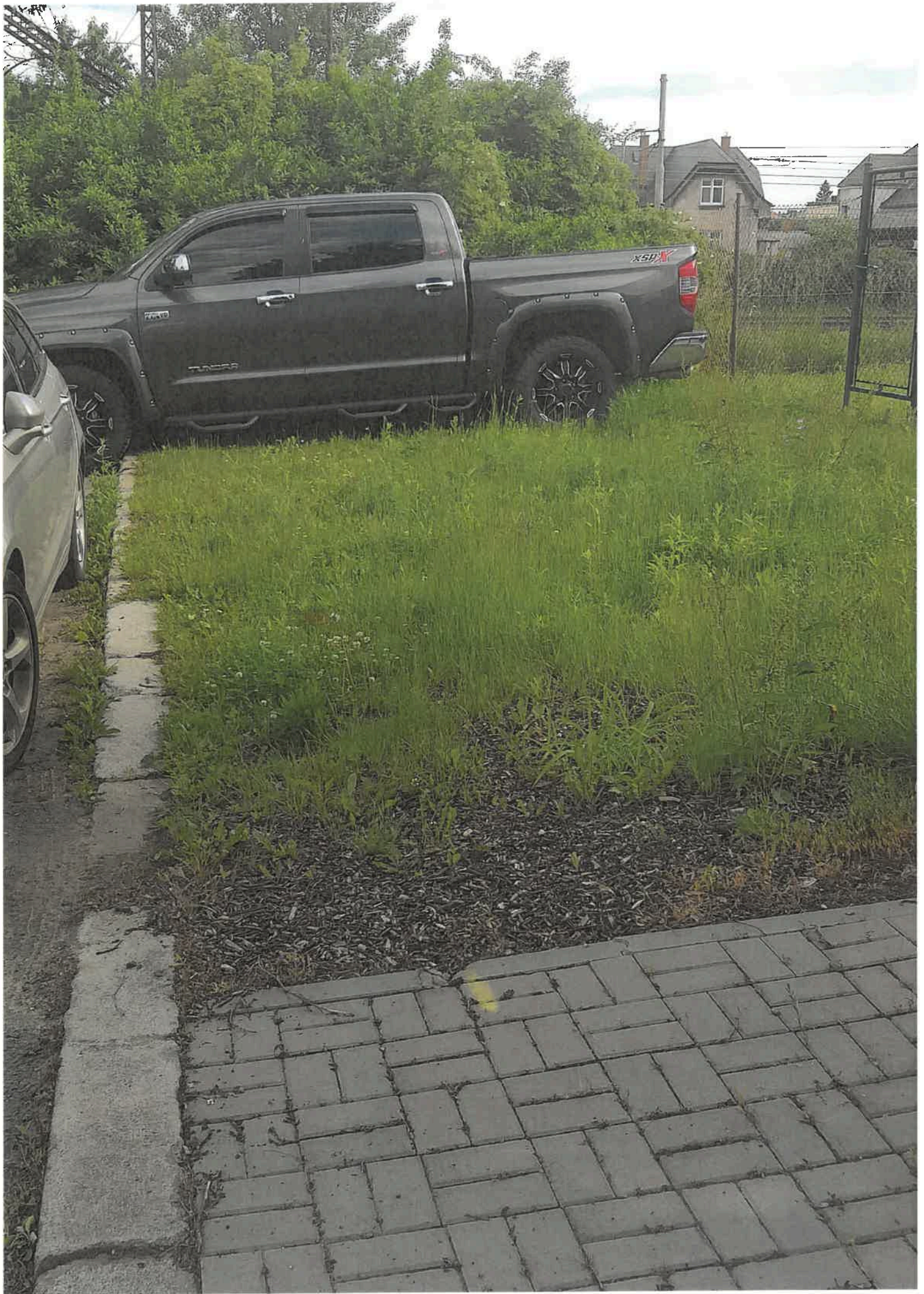





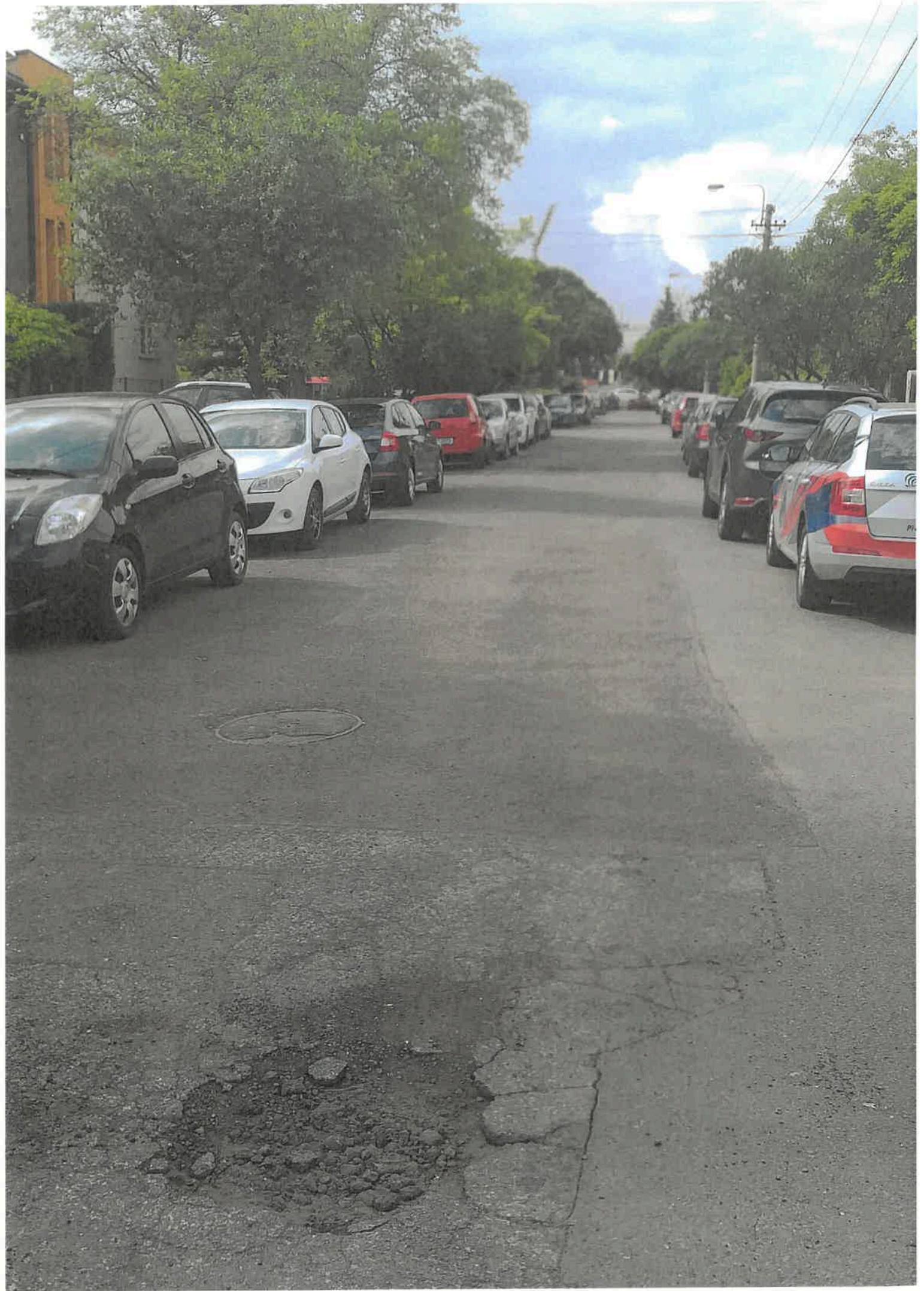

ZÓNA



2.5 l
17:00-7:00 HOD.

MIMO PARKOVIŠTĚ OZNAČENÁ



2.5 l

MIMO

