

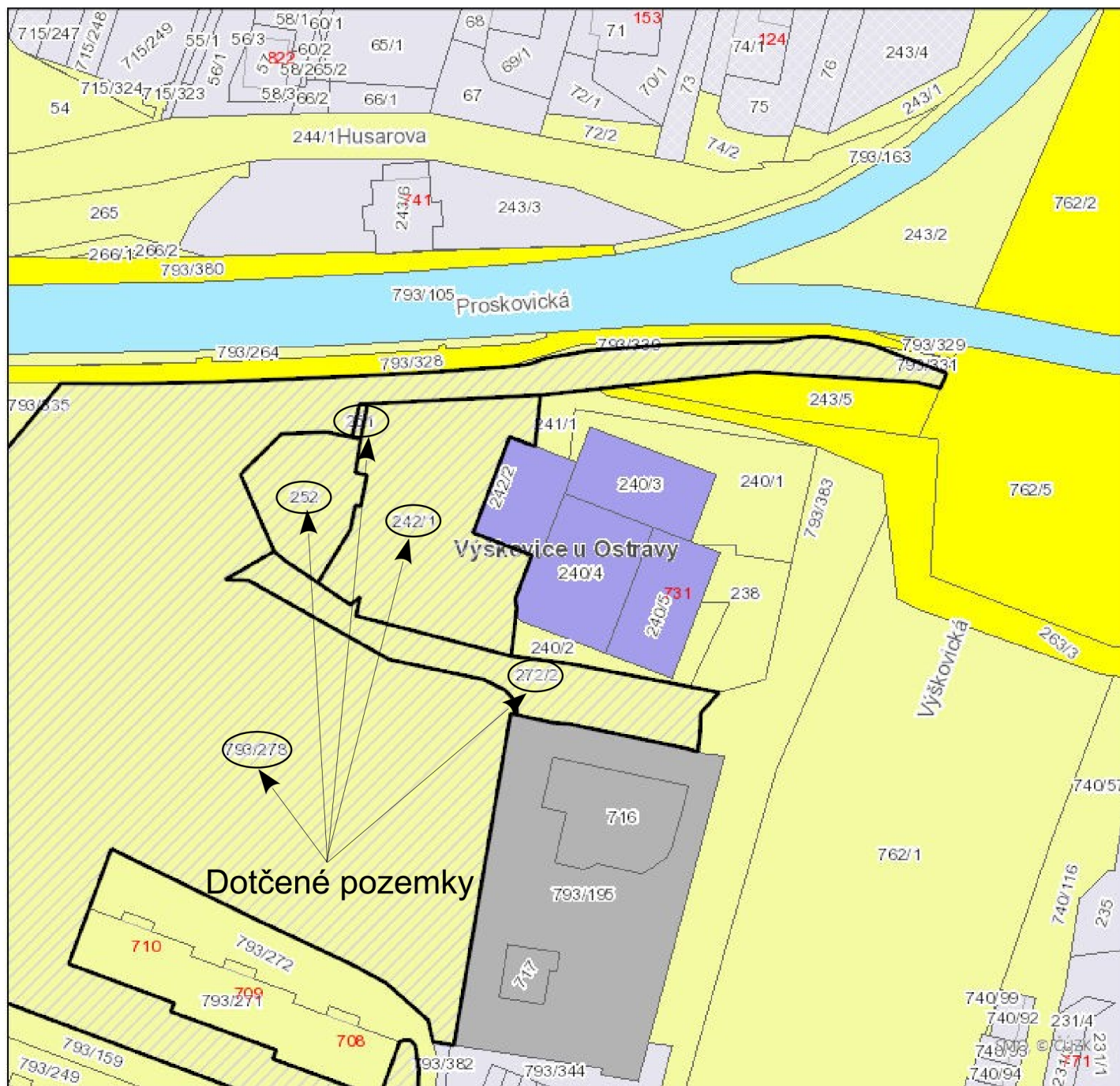

Majetkové poměry v zájmové lokalitě



7. 11. 2023

HLAVNÍ DATOVÁ SADA

- KATASTRÁLNÍ ÚZEMÍ
- VNITŘNÍ KRESBA PARCEL
- HRANICE PARCEL
- CÍSLA POPISNÁ
- NÁZVY KATASTRŮ
- CÍSLA PARCEL
- NÁZVY ULIC

PARCELY - MAJETKOVÉ POMĚRY

- NEZAPSÁNO NA LV/NENALEZENO V DATABÁZI NEZAPSÁNO NA LV/NENALEZENO V DATABÁZI
- ŘÍMSKOKATOLICKÁ CÍRKEV ŘÍMSKOKATOLICKÁ CÍRKEV
- VEOLIA ČESKÁ REPUBLIKA, A.S. VEOLIA ČESKÁ REPUBLIKA, A.S.

- BORSODCHEM MCHZ, S.R.O. BORSODCHEM MCHZ, S.R.O.
- OKK KONSOVNY, A.S. OKK KONSOVNY, A.S.
- ČESKÉ DRÁHY, A.S. ČESKÉ DRÁHY, A.S.
- ASENTAL LAND, S.R.O. ASENTAL LAND, S.R.O.
- VITKOVICE MACHINERY GROUP VITKOVICE MACHINERY GROUP
- LIBERTY OSTRAVA A.S. LIBERTY OSTRAVA A.S.
- DIAMO, STÁTNI PODNIK DIAMO, STÁTNI PODNIK
- LESY ČESKÉ REPUBLIKY, S.P. LESY ČESKÉ REPUBLIKY, S.P.



Vyznačení předmětu koupě dle geometrického plánu pro změnu hranic pozemku

VÝKAZ DOSAVIDNÍHO A NOVÉHO STAVU ÚDAJŮ KATASTRU NEMOVITOSTÍ

Dosažený stav Dosažený pozemek parc. číslo	Výměra parcely		Druh pozemku Značka pozemku Měř. čísel	Druh stavby Značka stavby	Typ stavby Značka výše	Znak Výš. výřez Výš. výřez Výš. výřez	Nový stav		Dosažený stav Dosažený pozemek parc. číslo	Druh stavby Značka stavby	Druh pozemku Značka pozemku Měř. čísel	Druh stavby Značka výše	Znak Výš. výřez Výš. výřez Výš. výřez	Dosažený stav Dosažený pozemek parc. číslo		
	m ²	m ²					m ²	m ²						m ²	m ²	
																№
242/1	13	51	Zemědělská zahrada						242/1	13	51	049	049	13	51	049
251	4	49	Zemědělská zahrada						251	4	49	049	049	4	49	049
252	7	47	Zemědělská zahrada						252	7	47	049	049	7	47	049
793/278	1	43	Zemědělská zahrada						793/278	1	43	049	049	1	43	049
	1	69								1	69	42	42	1	69	42

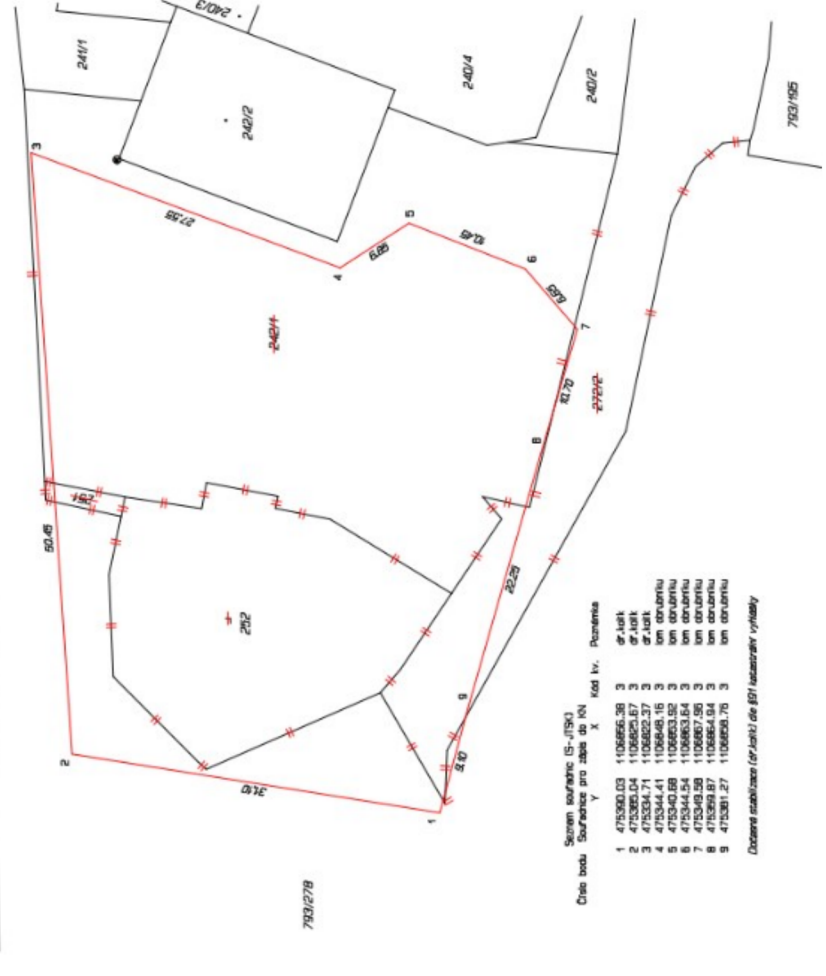
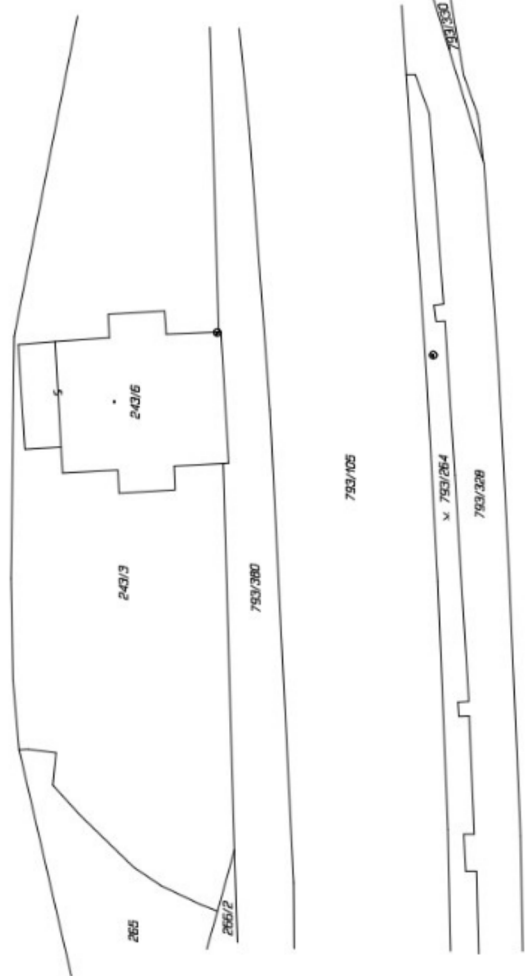

**GEOMETRICKÝ PLÁN
př.0
změnu hranic pozemků**

Dosažený stav		Nový stav	
Dosažený pozemek parc. číslo	Dosažený stav Dosažený pozemek parc. číslo	Nový stav Nový pozemek parc. číslo	Nový stav Nový pozemek parc. číslo
242/1	242/1	242/1	242/1
251	251	251	251
252	252	252	252
793/278	793/278	793/278	793/278

Výnosovat: GARG-DESIG. S.R.O.
Hradská 55/52
Olzevka - Hradboka
IČ: 26819637

Druh plánu: 1344-301/2023
Direkt: Olzevka-město
Dic: Olzevka
Kat. územ: Vyškov u Ostavy
Mapový list: Bláves 0-3/24

Ustanovení mapového návrhu lze zveřejňovat a užívat pouze v rozsahu, v jakém bylo určeno příslušným orgánem státního úřadu pro katastr nemovitostí.

Liniové stavby v zájmové lokalitě

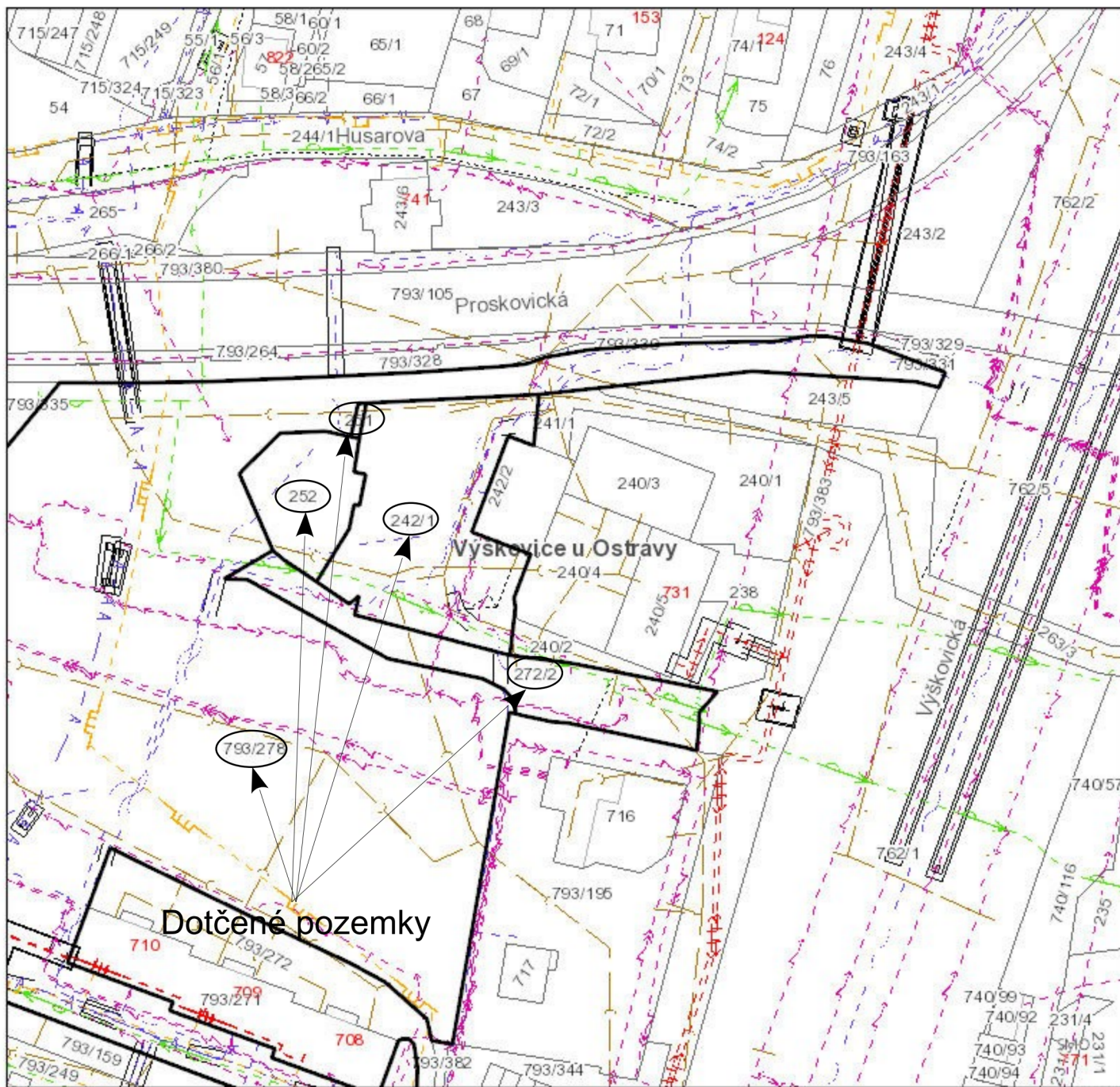

7. 11. 2023

HLAVNÍ DATOVÁ SADA

- KATASTRÁLNÍ ÚZEMÍ
 - VNITŘNÍ KRESBA PARCEL
 - HRANICE PARCEL
 - ČÍSLA POPISNÁ
 - NÁZVY KATASTRŮ
 - ČÍSLA PARCEL
 - NÁZVY ULIC
- 1 : 500 - 1 : 3 000
- KABELOVOD, KABELOVÝ KANÁL, TEPLOVODNÍ KANÁL
 - KOLEKTOR PODZEMNÍ
 - ZRUŠENÁ VEDENÍ

KANALIZACE

- KANALIZACE PRŮMYŠLOVÝCH ODPADNÍCH VOD
 - KANALIZAČNÍ STOKA, POTRUBÍ (BEZ ROZLIŠENÍ DRUHŮ)
- 1 : 500 - 1 : 3 000
- ROZVOD CHLADU
 - SĎELOVACÍ VEDENÍ SPOJOVĚ
 - VEDENÍ PRO ANTENNÍ ROZVOD

TEPLO

- PRIMÁRNÍ HORKOVODNÍ ROZVOD
- PRIMÁRNÍ TEPELNÉ POTRUBÍ PARNÍ
- PRIMÁRNÍ TEPLOVODNÍ ROZVOD
- SEKUNDÁRNÍ ROZVOD TEPLA

TEPELNÉ POTRUBÍ (BEZ ROZLIŠENÍ DRUHŮ)

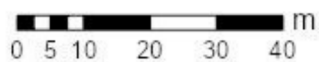

© Statutární město Ostrava, 2023

OSTRAVA!!!

Liniové stavby v zájmové lokalitě

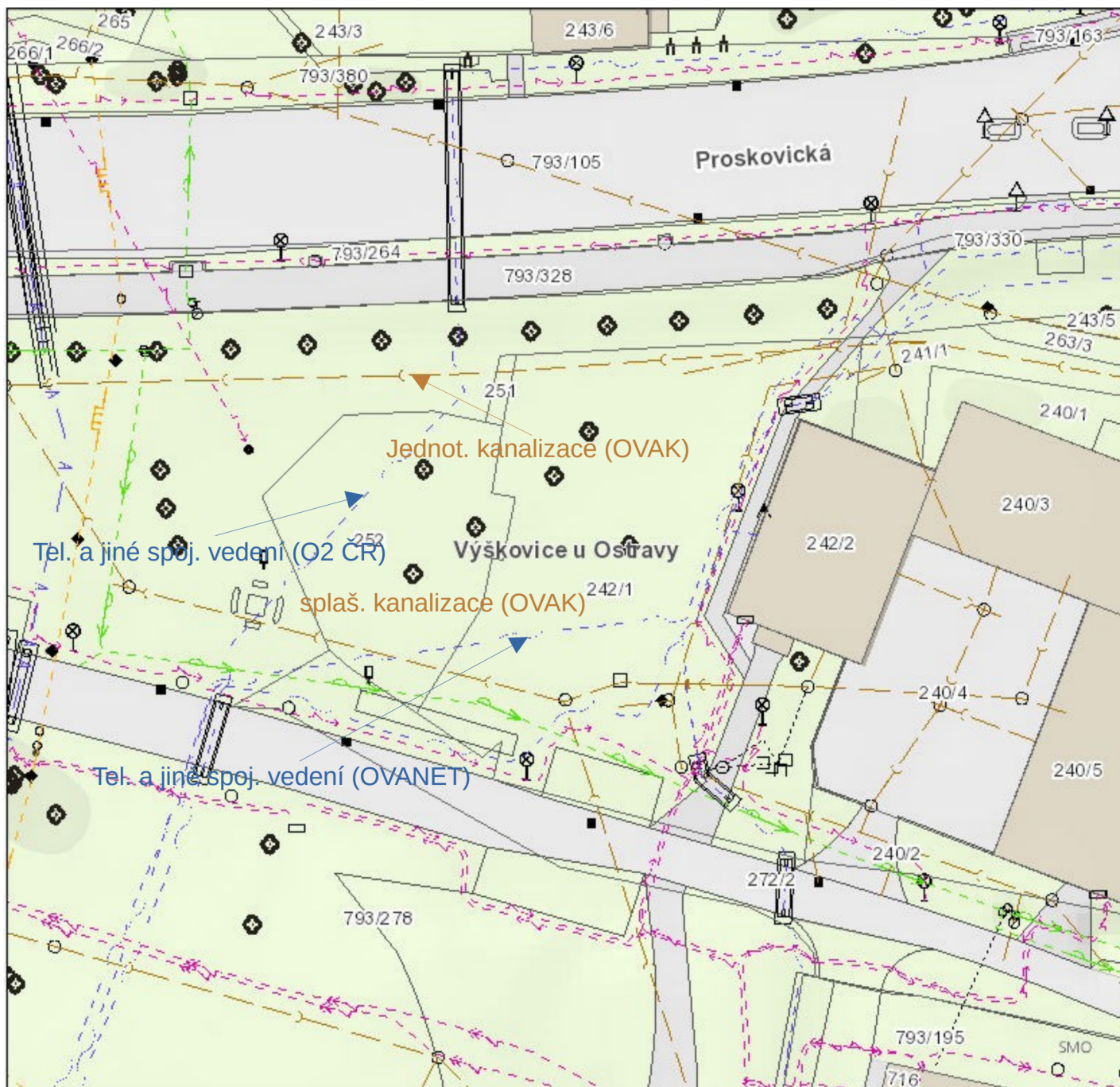

8. 11. 2023

KATASTRÁLNÍ MAPA

- KATASTRÁLNÍ ÚZEMÍ
- VNITŘNÍ KRESBA PARCEL
- HRANICE PARCEL
- MAPOVÉ POPISKY
- NÁZVY KATASTRŮ
- ČÍSLA PARCEL
- NÁZVY ULIC

1 : 500 - 1 : 3 000

- KABELOVOD, KABELOVÝ KANÁL, TEPLOVODNÍ KANÁL
- KOLEKTOR PODZEMNÍ
- ZRUŠENÁ VEDENÍ

KANALIZACE

- KANALIZACE PRŮMYSLOVÝCH ODPADNÍCH VOD
- KANALIZAČNÍ STOKA, POTRUBÍ (BEZ ROZLIŠENÍ DRUHŮ)
- 1 : 500 - 1 : 3 000
- ROZVOD CHLADU
- SDĚLOVACÍ VEDENÍ SPOJOVĚ
- VEDENÍ PRO ANTÉNNÍ ROZVOD

TEPLO

- PRIMÁRNÍ HORKOVODNÍ ROZVOD
- PRIMÁRNÍ TEPELNÉ POTRUBÍ PARNÍ
- PRIMÁRNÍ TEPLOVODNÍ ROZVOD
- SEKUNDÁRNÍ ROZVOD TEPLA

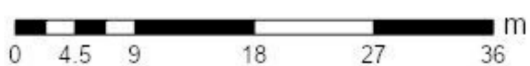

© Statutární město Ostrava, 2023

OSTRAVA!!!

PROJEKT	SITUACE STAVBY
DATA:	2.1
MAŠTĚB:	1:500
STAVBA:	A3 (DOKA)
PROJEKTANT:	Denní stacionář MIKASA
OBJEDVATEL:	22-356
ADRESA:	975
PROJEKTANT:	00-02023
PROJEKTANT:	Oštrava
PROJEKTANT:	CUBESPACE s.r.o.
PROJEKTANT:	Ing. [redacted]
PROJEKTANT:	Ing. [redacted]
PROJEKTANT:	Ing. [redacted]
PROJEKTANT:	Ing. [redacted]
PROJEKTANT:	CUBESPACE
PROJEKTANT:	CUBESPACE s.r.o., www.cubespace.cz
PROJEKTANT:	Česká republika, Masarykovo náměstí 1, 702 001, Písek 2
PROJEKTANT:	IČO: 278522941, DIČ: CZ278522941



LEGENDA

- BUDOVA CENNĚHO STACIONÁŘE
- TERASA
- CHODNÍK - ZÁMĚROVÁ DLAŽBA
- PARKOVACÍ STÁNÍ - ZATRAVŇOVACÍ TVÁŘNICE
- PLOCHA POZEMKU - OPLOČENÍ
- CELKOVÁ ZABŮRANÁ PLOCHA 1 000 m²
- HLAVNÍ VSTUP
- NEDELEŠÍ VSTUPY
- VJEZD NA POZEMEK

SITUACE STAVBY

Pasport místních komunikací



Vrstvy přihlášeného uživatele

Městské obvody

hranice městského obvodu

Uliční síť

ulice

Katastrální území

katastrální území

Budovy - plochy dle typu

- budova s číslem popisným
- budova s číslem evidenčním
- budova bez čísla popisného nebo evidenčního
- rozestavěná budova
- poschoďová garáž
- vodní dílo
- budova s rozestavěnými jednotkami

Parcely KN - obrysy (od měřítka 1:20 000)

parcela KN

Vnitřní kresba parcel KN - slučky (od měřítka 1:20 000)

vnitřní kresba (slučková čára)

MÍSTNÍ KOMUNIKACE - dle třídy (od měřítka 1:20 000)

- MK I. třídy (a)
- MK II. třídy (b)
- MK III. třídy (c)
- MK IV. třídy (d)
- nedefinováno v mapě

CHODNÍKY

chodník

SCHODY

- schody při MK
- samostatné schodiště

Polohopis objektů - linie (od měřítka 1:8000)

- hranice mapového listu
- hranice vlastnická, uzavírací, neznatelná, zakrytá
- hranice kultur proměnlivá, neznatelná
- podezdívka plotu, svislá opěrná nebo zárubní zeď
- plot
- obrys budovy
- hranice shora neviditelná, podchodná část budov
- balkon, stříška, vstup do budovy
- komunikace, vjezd, brána
- svodidlo, zábradlí
- vodní tok - jednočárový
- kanalizace jako volný tok

Polohopis objektů - plochy (od měřítka 1:8000)

- orná půda
- zahrada, ovocný sad, louka, park, ostatní zeleň
- lesní půda
- keřová skupina, květinový záhon, skupina stromů
- voda tekoucí
- voda stojatá
- neplodná půda

Skutečný stav – Mapy.cz

