

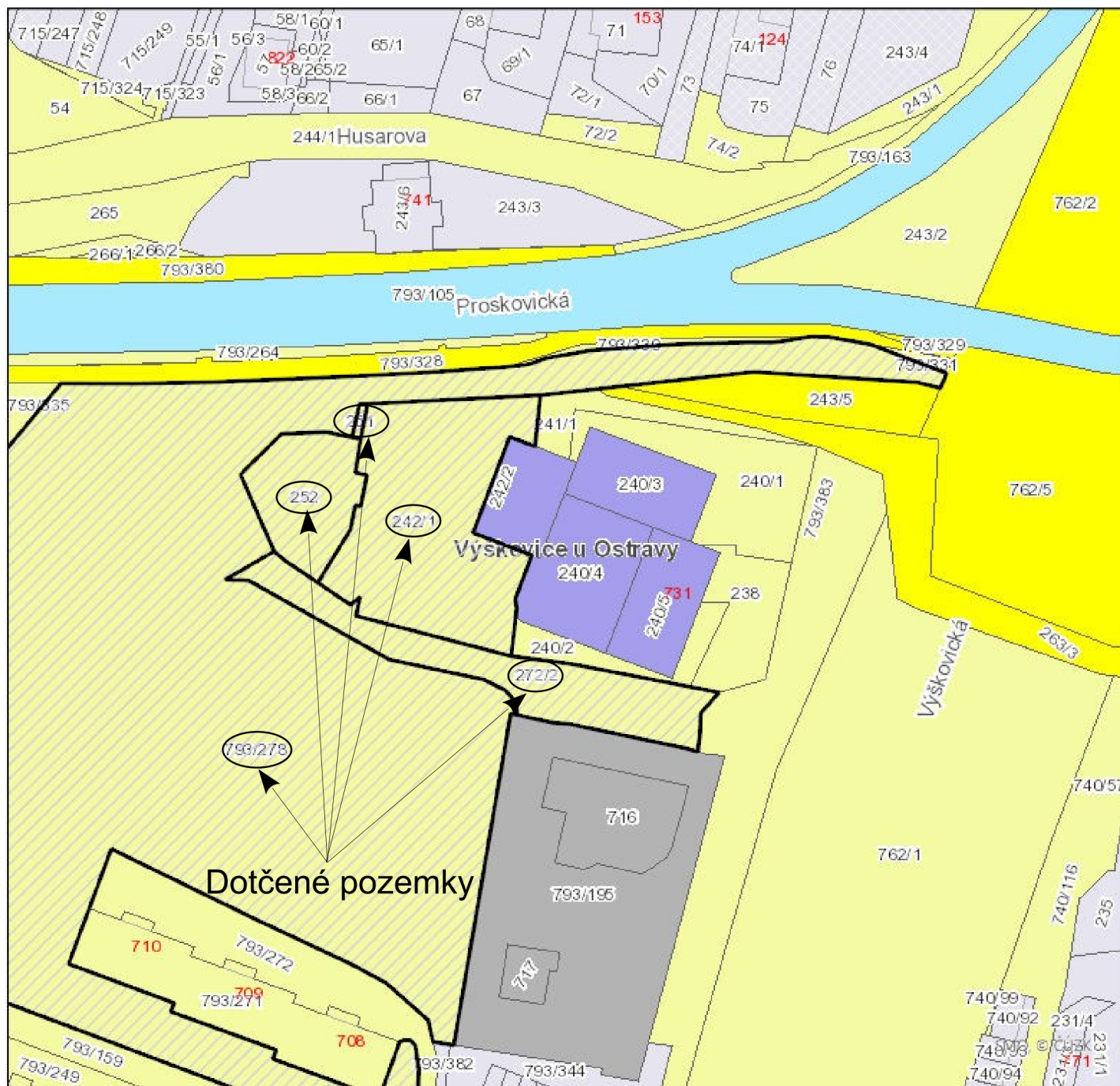

Dotčené pozemky



Majetkové poměry v zájmové lokalitě



7. 11. 2023

HLAVNÍ DATOVÁ SADA

- KATASTRÁLNÍ ÚZEMÍ
- VNITŘNÍ KRESBA PARCEL
- HRANICE PARCEL
- CÍSLA POPISNÁ
- NÁZVY KATASTRŮ
- CÍSLA PARCEL
- NÁZVY ULIC

PARCELY - MAJETKOVÉ POMĚRY

- NEZAPSÁNO NA LV/NENALEZENO V DATABÁZI NEZAPSÁNO NA LV/NENALEZENO V DATABÁZI
- ŘÍMSKOKATOLICKÁ CÍRKEV ŘÍMSKOKATOLICKÁ CÍRKEV
- VEOLIA ČESKÁ REPUBLIKA, A.S. VEOLIA ČESKÁ REPUBLIKA, A.S.

- BORSODCHEM MCHZ, S.R.O. BORSODCHEM MCHZ, S.R.O.
- OKK KONSOVNY, A.S. OKK KONSOVNY, A.S.
- ČESKÉ DRÁHY, A.S. ČESKÉ DRÁHY, A.S.
- ASENTAL LAND, S.R.O. ASENTAL LAND, S.R.O.
- VITKOVICE MACHINERY GROUP VITKOVICE MACHINERY GROUP
- LIBERTY OSTRAVA A.S. LIBERTY OSTRAVA A.S.
- DIAMO, STÁTNI PODNIK DIAMO, STÁTNI PODNIK
- LESY ČESKÉ REPUBLIKY, S.P. LESY ČESKÉ REPUBLIKY, S.P.



Vyznačení předmětu koupě dle geometrického plánu pro změnu hranic pozemku

VÝKAZ DOŠAVÁNOHO A NOVÝHO STAVU ÚDAJŮ KATASTRU NEMOVITOSTÍ

Dopadový stav		Nový stav												
Dopadový stav územní číslo	Výměra m ²	Důh m ²	Důh m ²	Dopadový územní číslo	Důh m ²	Důh m ²	Důh m ²	Výměra zemědělského pozemku		Důh m ²	Důh m ²	Důh m ²	Důh m ²	
								Zahrádka	Zahrádka					
242/1	13	51	11	242/1	13	51	11	0	0	1048	242/1	13	51	048
201	4	11	11	201	4	11	11	0	0	1048	201	4	11	048
252	4	48	48	252	4	48	48	0	0	1048	252	4	48	048
272/2	7	47	47	272/2	7	47	47	0	0	1048	272/2	7	47	048
793/278	1	43	84	793/278	1	44	91	0	0	1048	793/278	1	43	048
	1	69	42		1	69	41					1	69	42

*1) Rozdíl -1 m2 vznikl zokrouhlením výměr (tím 94,6 přílohy katastrální vyřiseky) u obsazení parcely č.242/1,252,272/2,793/278



GEOMETRICKÝ PLÁN
pro
změnu hranic pozemků

Geometrický plán ukazuje správně určené územní hranice	Stavba ukazuje správně určené územní hranice
Jméno, příjmení: [redacted]	Jméno, příjmení: [redacted]
Číslo přílohy seznamu území určených územními hranicemi: 1701/1897	Číslo přílohy seznamu území určených územními hranicemi: 1+1/1981
Dne: B. srpna 2024	Dne: 12. 1. 2015
Město: Opatovice u Olomouce	Město: Opatovice u Olomouce
Geometrický plán ukazuje správně určené územní hranice	Stavba ukazuje správně určené územní hranice
Jméno, příjmení: Ing. [redacted]	Jméno, příjmení: [redacted]
Číslo přílohy seznamu území určených územními hranicemi: 1701/1897	Číslo přílohy seznamu území určených územními hranicemi: 1+1/1981
Dne: B. srpna 2024	Dne: 12. 1. 2015
Město: Opatovice u Olomouce	Město: Opatovice u Olomouce
Katastrální úřad vyřídil a státním úřadem	Číslo přílohy seznamu území určených územními hranicemi
Vypočet: GJKO Štáhlav 87/21	Číslo přílohy seznamu území určených územními hranicemi: 1+1/1981
Horáček 150/82	Město: Opatovice u Olomouce
Ušaková - Habrovka	Číslo přílohy seznamu území určených územními hranicemi: 1+1/1981
ČD: 26815337	Město: Opatovice u Olomouce
Číslo územ. listu: 1584-43/2024	Město: Opatovice u Olomouce
Oves: Opatovice u Olomouce	Město: Opatovice u Olomouce
Děv: Opatovice u Olomouce	Město: Opatovice u Olomouce
Kat. území: Opatovice u Olomouce	Město: Opatovice u Olomouce
Město: Opatovice u Olomouce	Město: Opatovice u Olomouce
Doplnění: Opatovice u Olomouce	Město: Opatovice u Olomouce
Geometrický plán ukazuje správně určené územní hranice	Město: Opatovice u Olomouce
Číslo přílohy seznamu území určených územními hranicemi: 1701/1897	Město: Opatovice u Olomouce
Dne: B. srpna 2024	Město: Opatovice u Olomouce
Město: Opatovice u Olomouce	Město: Opatovice u Olomouce

Liniové stavby v zájmové lokalitě

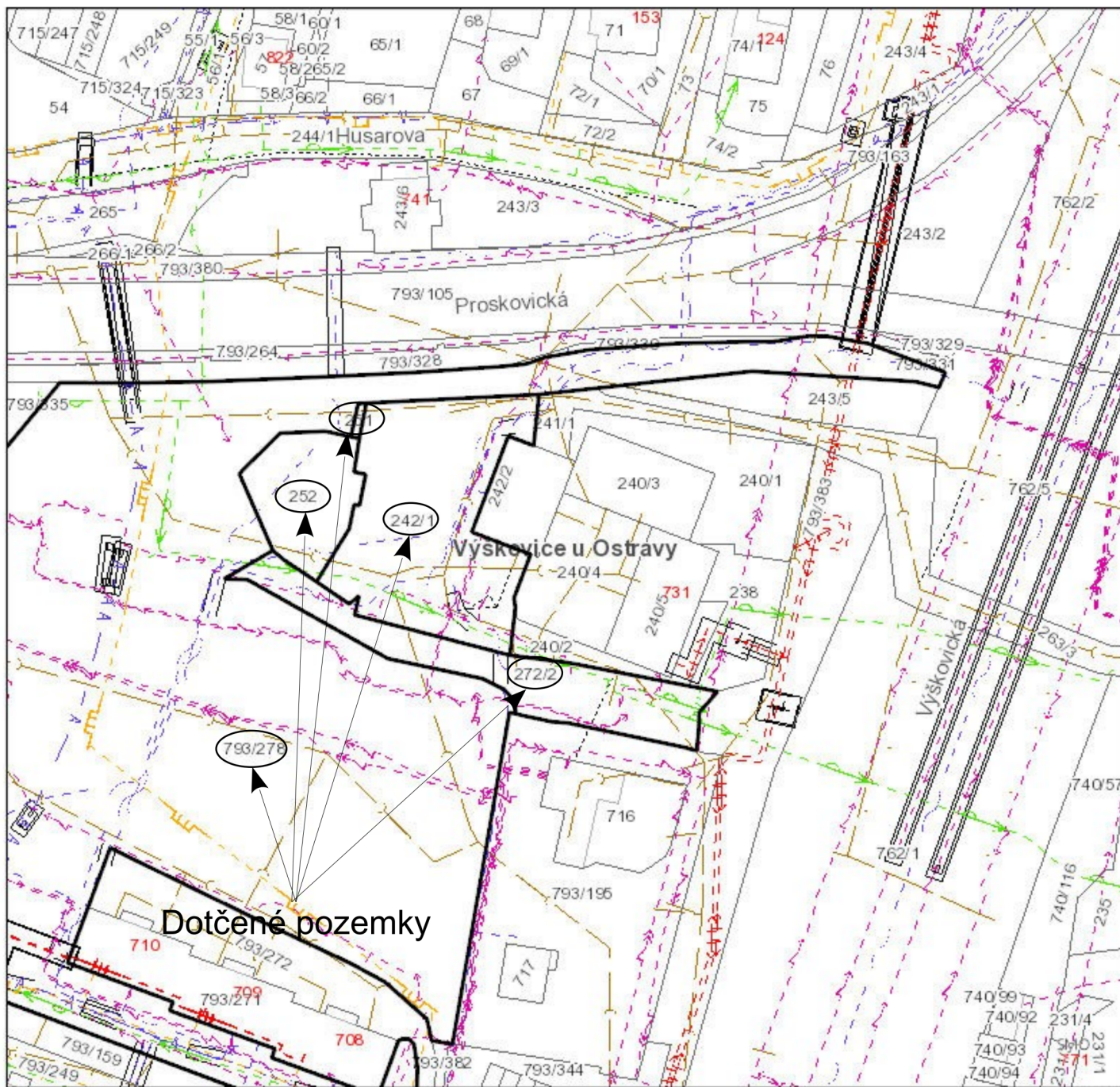

7. 11. 2023

HLAVNÍ DATOVÁ SADA

- KATASTRÁLNÍ ÚZEMÍ
 - VNITŘNÍ KRESBA PARCEL
 - HRANICE PARCEL
 - ČÍSLA POPISNÁ
 - NÁZVY KATASTRŮ
 - ČÍSLA PARCEL
 - NÁZVY ULIC
- 1 : 500 - 1 : 3 000
- KABELOVOD, KABELOVÝ KANÁL, TEPLOVODNÍ KANÁL
 - KOLEKTOR PODZEMNÍ
 - ZRUŠENÁ VEDENÍ

KANALIZACE

- KANALIZACE PRŮMYŠLOVÝCH ODPADNÍCH VOD
 - KANALIZAČNÍ STOKA, POTRUBÍ (BEZ ROZLIŠENÍ DRUHŮ)
- 1 : 500 - 1 : 3 000
- ROZVOD CHLADU
 - SĎELOVACÍ VEDENÍ SPOJOVĚ
 - VEDENÍ PRO ANTENNÍ ROZVOD

TEPLO

- PRIMÁRNÍ HORKOVODNÍ ROZVOD
- PRIMÁRNÍ TEPELNÉ POTRUBÍ PARNÍ
- PRIMÁRNÍ TEPLOVODNÍ ROZVOD
- SEKUNDÁRNÍ ROZVOD TEPLA

TEPELNÉ POTRUBÍ (BEZ ROZLIŠENÍ DRUHŮ)

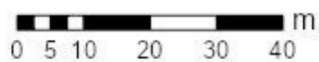

© Statutární město Ostrava, 2023

OSTRAVA!!!

Liniové stavby v zájmové lokalitě

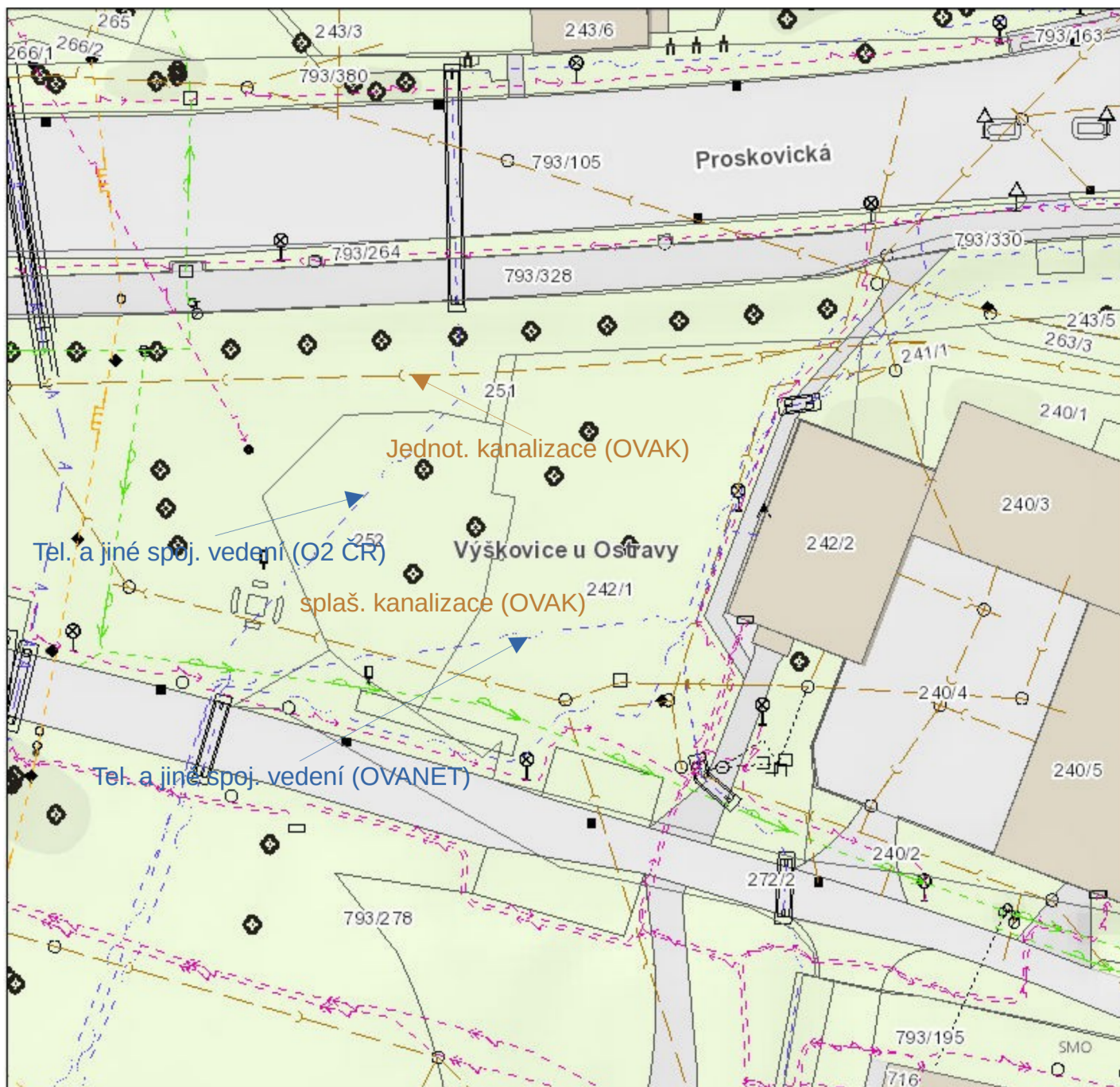

8. 11. 2023

KATASTRÁLNÍ MAPA

- KATASTRÁLNÍ ÚZEMÍ
- VNITŘNÍ KRESBA PARCEL
- HRANICE PARCEL

MAPOVÉ POPISKY

- NÁZVY KATASTRŮ
- ČÍSLA PARCEL
- NÁZVY ULIC

1 : 500 - 1 : 3 000

- KABELOVOD, KABELOVÝ KANÁL, TEPLOVODNÍ KANÁL
- KOLEKTOR PODZEMNÍ
- ZRUŠENÁ VEDENÍ

KANALIZACE

- KANALIZACE PRŮMYSLOVÝCH ODPADNÍCH VOD
- KANALIZAČNÍ STOKA, POTRUBÍ (BEZ ROZLIŠENÍ DRUHŮ)

1 : 500 - 1 : 3 000

- ROZVOD CHLADU
- SDĚLOVACÍ VEDENÍ SPOJOVĚ
- VEDENÍ PRO ANTÉNNÍ ROZVOD

TEPLO

- PRIMÁRNÍ HORKOVODNÍ ROZVOD
- PRIMÁRNÍ TEPELNÉ POTRUBÍ PARNÍ
- PRIMÁRNÍ TEPLOVODNÍ ROZVOD
- SEKUNDÁRNÍ ROZVOD TEPLA



© Statutární město Ostrava, 2023

OSTRAVA!!!

Denní stacionář MIKASA

PROJEKT	SITUACE STAVBY
DATA:	2.1
MAŠTĚB:	1:500
STAVBA:	A3 (DOKA)
PROJEKTANT:	Denní stacionář MIKASA
OBJEDAVATEL:	22-356
PROJEKTOVATEL:	SFS
PROJEKTOVACÍ ÚSTAV:	00-02253
PROJEKTOVACÍ ÚSTAV:	OSTRAVA
PROJEKTOVACÍ ÚSTAV:	CUBESPACE s.r.o.
PROJEKTOVACÍ ÚSTAV:	Ing. [redacted]
PROJEKTOVACÍ ÚSTAV:	Ing. arch. [redacted]
PROJEKTOVACÍ ÚSTAV:	Ing. [redacted]
PROJEKTOVACÍ ÚSTAV:	Ing. [redacted]
PROJEKTOVACÍ ÚSTAV:	CUBESPACE
PROJEKTOVACÍ ÚSTAV:	CUBESPACE s.r.o., www.cubescape.cz
PROJEKTOVACÍ ÚSTAV:	Česká republika, Masarykovo náměstí 1, 602 001, Písek 2
PROJEKTOVACÍ ÚSTAV:	IČO: 278922941, DIČ: CZ278922941



LEGENDA

- BUDOVA ČENÍHO STACIONÁŘE
- TERASA
- CHODNÍK - ZÁMĚROVÁ DLÁŽBA
- PARKOVACÍ STÁNÍ - ZATRAVŇOVACÍ TVÁŘNICE
- PLOCHA POZEMKU - OPLOČENÍ

CELKOVÁ ZABÍRANÁ PLOCHA 1 000 m²

HLAVNÍ VSTUP



NEDELEŠÍ VSTUPY

VJEZD NA POZEMEK

SITUACE STAVBY

Územní plán Ostravy

PLOCHY S ROZDILNÝM ZPŮSOBEM VYUŽITÍ

-  bydlení v rodinných domech
-  bydlení v bytových domech

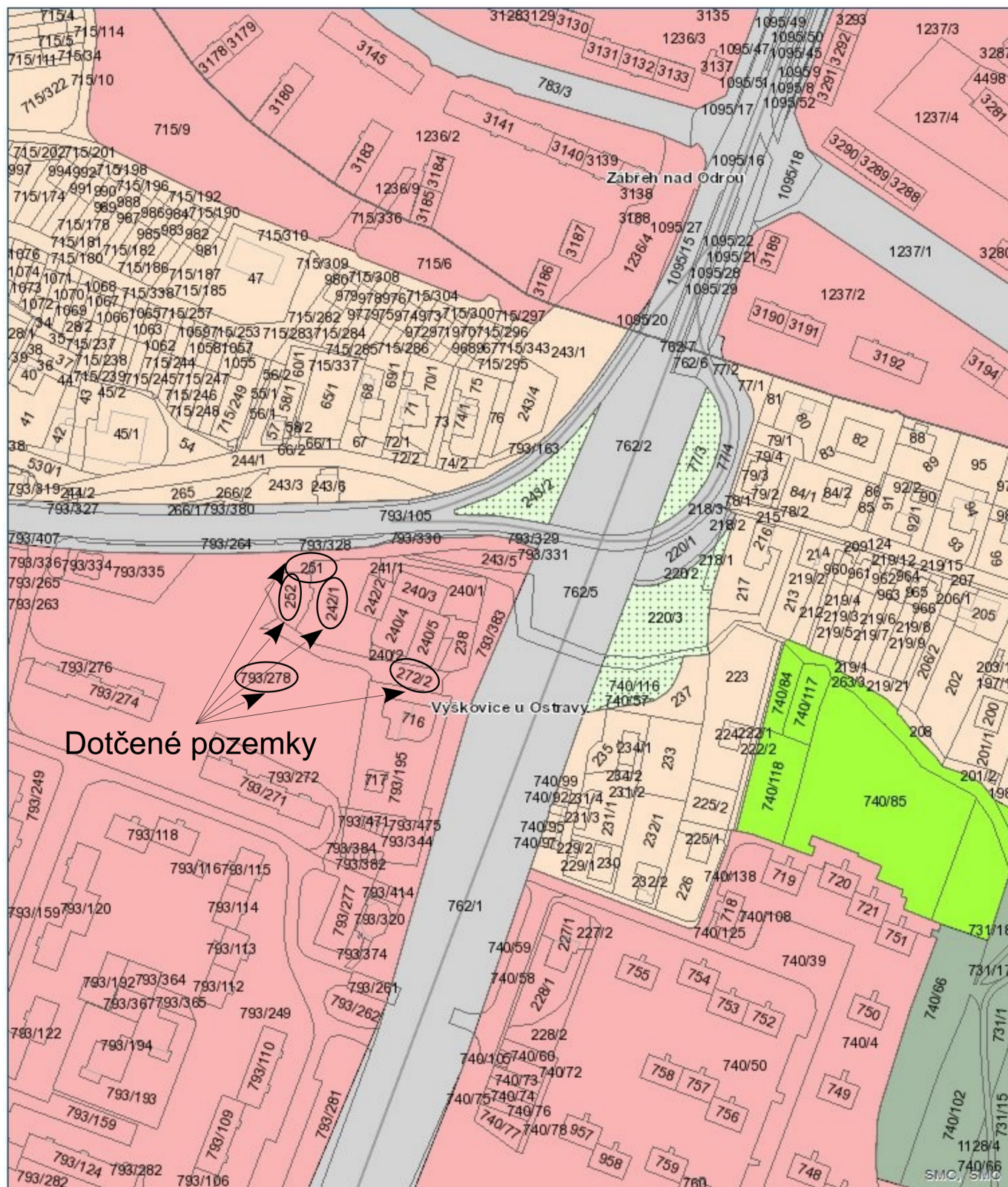

Dotčené pozemky

7. November 2023

1:2,500

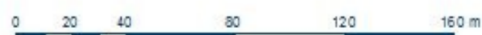

Pasport místních komunikací

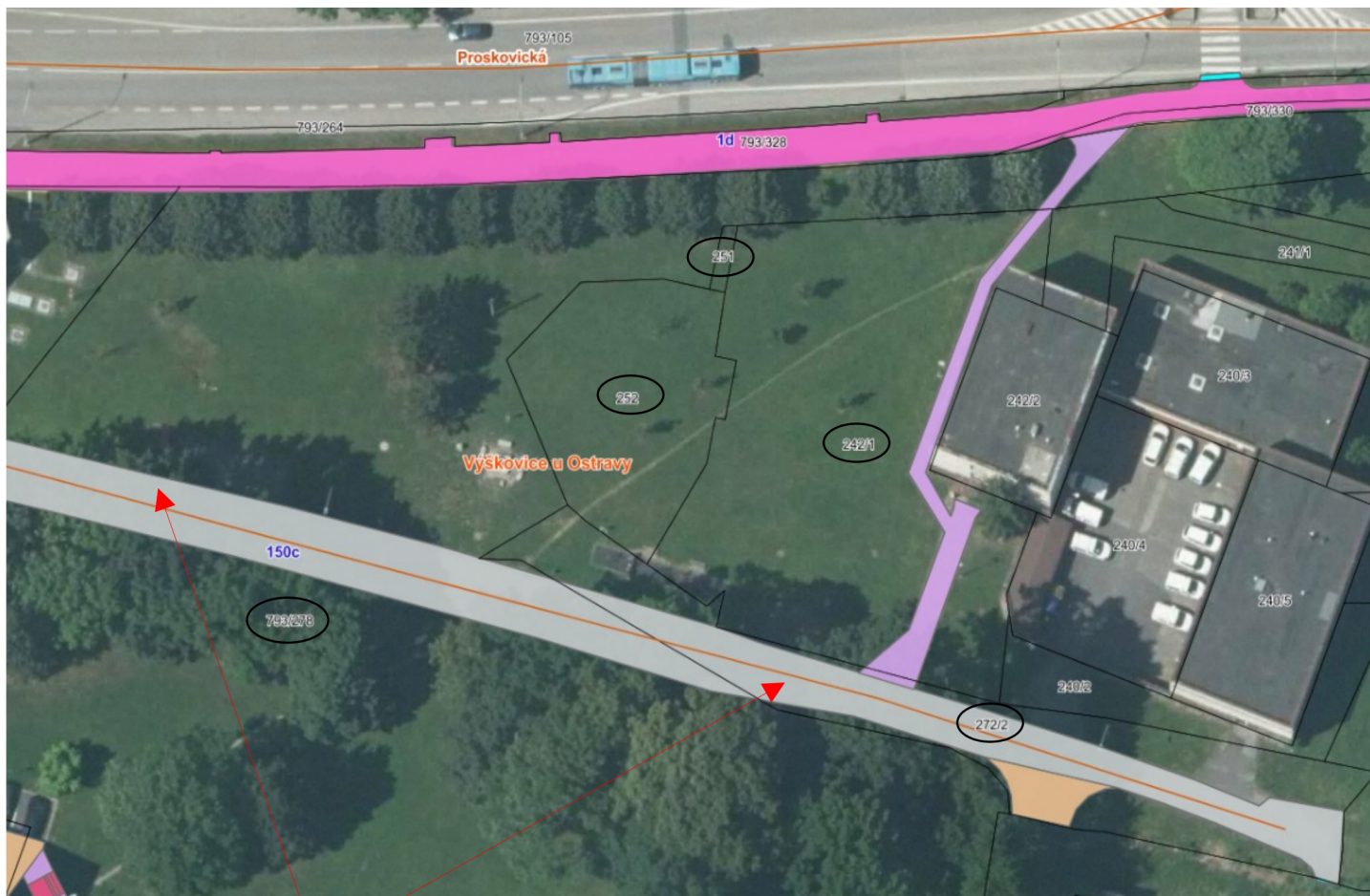

Místní komunikace III. třídy – Proskovická se nachází na pozemku parc. č. 272/2 a části pozemku parc. č. 793/278

Vrstvy přihlášeného uživatele

Městské obvody

hranice městského obvodu

Uliční síť

ulice

Katastrální území

katastrální území

Budovy - plochy dle typu

- budova s číslem popisným
- budova s číslem evidenčním
- budova bez čísla popisného nebo evidenčního
- rozestavěná budova
- poschoďová garáž
- vodní dílo
- budova s rozestavěnými jednotkami

Parcely KN - obrysy (od měřítka 1:20 000)

parcela KN

Vnitřní kresba parcel KN - slučky (od měřítka 1:20 000)

vnitřní kresba (slučková čára)

MÍSTNÍ KOMUNIKACE - dle třídy (od měřítka 1:20 000)

- MK I. třídy (a)
- MK II. třídy (b)
- MK III. třídy (c)
- MK IV. třídy (d)
- nedefinováno v mapě

CHODNÍKY

chodník

SCHODY

- schody při MK
- samostatné schodiště

Polohopis objektů - linie (od měřítka 1:8000)

- hranice mapového listu
- hranice vlastnická, uzavírací, neznatelná, zakrytá
- hranice kultur proměnlivá, neznatelná
- podezdívka plotu, svislá opěrná nebo zárubní zeď
- plot
- obrys budovy
- hranice shora neviditelná, podchodná část budov
- balkon, stříška, vstup do budovy
- komunikace, vjezd, brána
- svodidlo, zábradlí
- vodní tok - jednočárový
- kanalizace jako volný tok

Polohopis objektů - plochy (od měřítka 1:8000)

- orná půda
- zahrada, ovocný sad, louka, park, ostatní zeleň
- lesní půda
- keřová skupina, květinový záhon, skupina stromů
- voda tekoucí
- voda stojatá
- neplodná půda

Skutečný stav – Mapy.cz

