

# Majetkové poměry

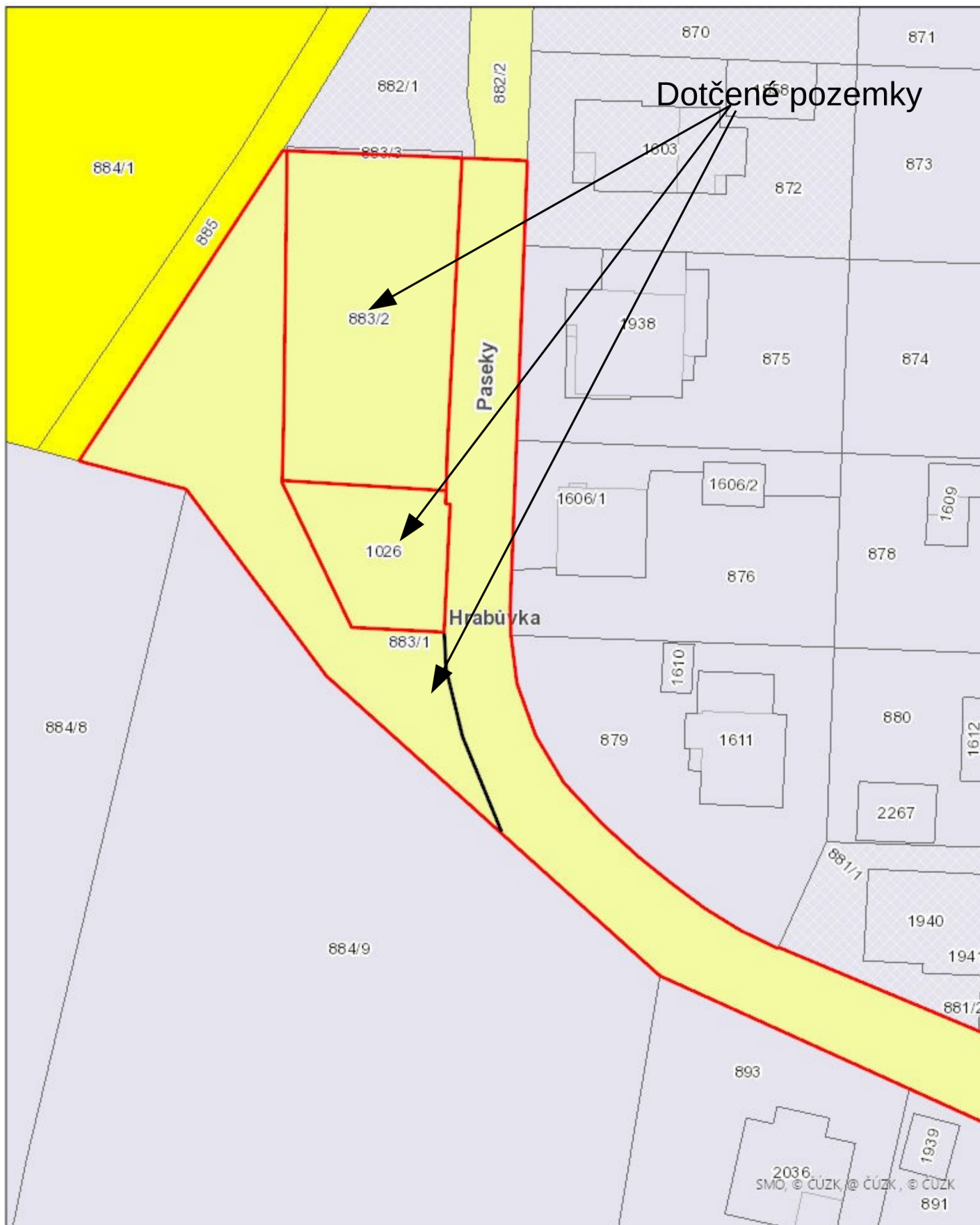

27. 5. 2024

0 4.5 9 18 27 36 m



© Statutární město Ostrava, 2024

**OSTRAVA!!!**

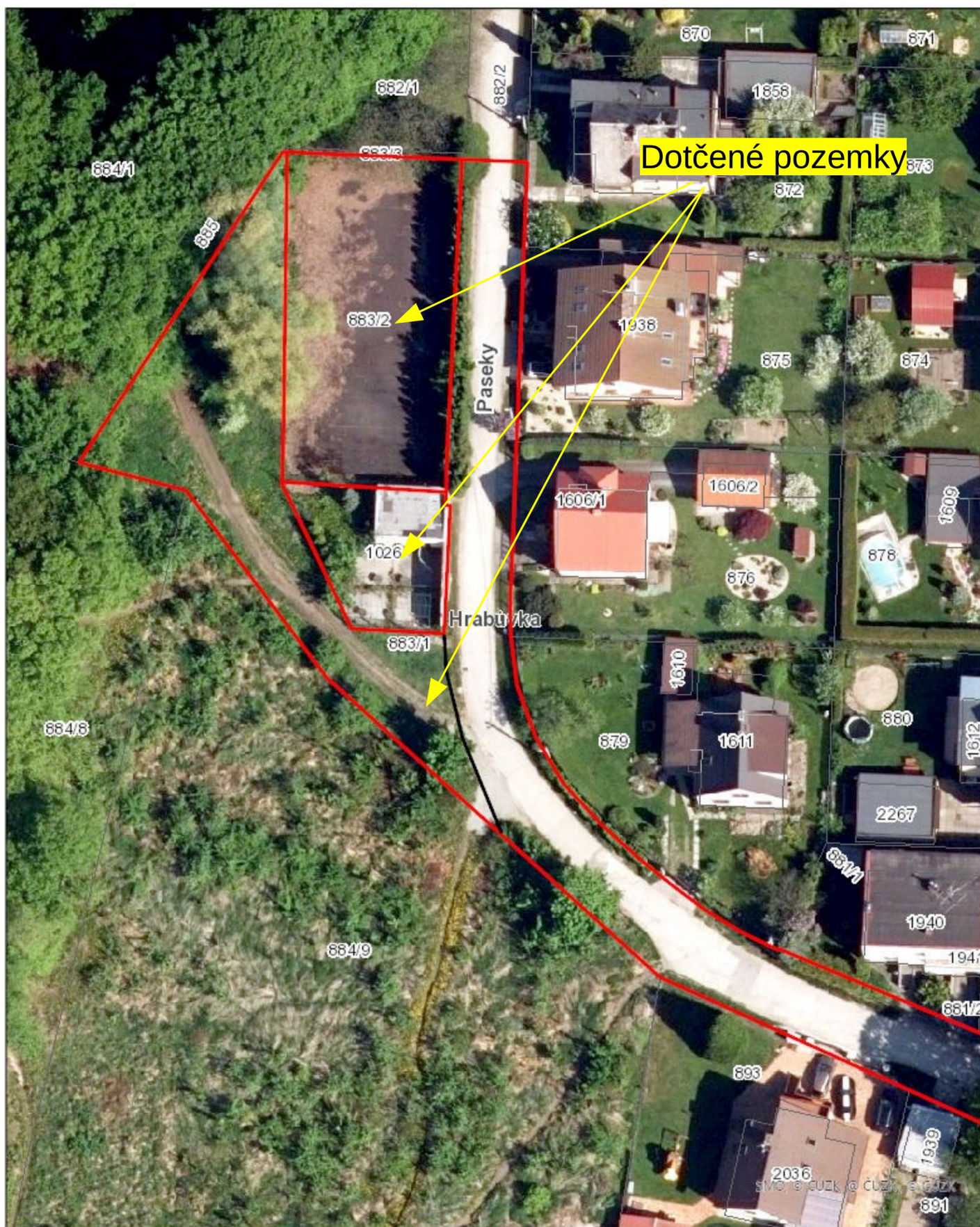

27. 5. 2024

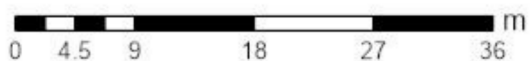



VÝKAZ DOSAVIDNÍHO A NOVÉHO STAVU ÚDAJŮ KATASTRU NEMOVITOSTÍ															
Dosavidní stav					Nový stav										
Označení pozemku parc. číseln.	Výměra parcely		Druh pozemku	Způsob využití	Označení pozemku parc. číseln.	Výměra parcely		Druh pozemku	Způsob využití	Typ stavby	Způsob určení výměry	Porovnání se stavem evidence právních vztahů			
	ha	m <sup>2</sup>				ha	m <sup>2</sup>					Ot přechází z pozemku zaraženo v katastru nemovitostí	Ot přechází poz. evidencí	Číslo listu vlastnictví	Výměra dílu
												ha	m <sup>2</sup>		
883/1	*10	19 49	obec. pl. územní komunikace		883/1	12 15	obec. pl. územní komunikace				2				
		19 49			883/4	7 35	obec. pl. územní komunikace				2	883/1		1364	7 35

\*10 Rozdíl +1 m<sup>2</sup> vznikl zakrouhlením výměr (bod 14,6 přílohy katastrální vyhlášky) u dosavidní parcely č.883/1

Seznam souřadnic (S-JTSK)

Číslo bodu	Souřadnice pro zápis do KN		Kod kv.	Poznámka
	Y	X		
k.ú. Hrabůvka (714585)				
1083-754	473563.64	1106922.08	4	kolík
1083-760	473566.36	1106927.36	3	barva
1083-835	473530.23	1106959.86	3	barva
1096-846	473553.62	1106922.60	3	kolík dle §91 odst. 2
1	473553.30	1106928.38	3	kolík dle §91 odst. 2
2	473552.07	1106933.75	3	kolík dle §91 odst. 2
3	473546.62	1106943.32	3	barva dle §91 odst. 2

<b>GEOMETRICKÝ PLÁN pro rozdělení pozemku</b>	Geometrický plán ověřil úředně oprávněný zeměměřičský inženýr		Stojoplať ověřil úředně oprávněný zeměměřičský inženýr			
	Jméno, příjmení:	[redacted]		Jméno, příjmení:	[redacted]	
	Číslo pověry seznamu úředně oprávněných zeměměřičských inženýrů:	2621/2013		Číslo pověry seznamu úředně oprávněných zeměměřičských inženýrů:	2621/2013	
	Dne: 1. prosince 2023	Dne: 1345/2023	Dne: 07.12.2023	Dne: 1345/2023		
Kvalitativní a přehlední odpověď právním vztahům.			Tento stojoplať odpovídá geometrickému plánu v elektronické podobě uloženému v dokumentu katastrálního úřadu.			
Vyhovitel: PLANSO GROUP s.r.o. Masná 1452/10 70200 Moravská Ostrava IČ: 05653096  Číslo plánu: 1594-791/2023 Okres: Ostrava-město Obec: Ostrava Kat. území: Hrabůvka Mapový list: OSTRAVA 9-3/23 (DKM)	Katastrální úřad souhlasí s právními vztahy.  [redacted] KU pro Moravskoslezský kraj, KP Ostrava PGP-3234/2023-807 2023.12.07 11:14:31 +01'00'		Ověření stojoplaťu geometrického plánu v listinné podobě.  [redacted]			
Dosavidní vlastnické pozemky byly poskytnuta možnost seznámit se v terénu a průběhem navrhovaných nových hranic které byly označeny předepsaným způsobem: kolík, barva						

